

Maestría en Gestión e Innovación Educativa

► Modalidad a distancia

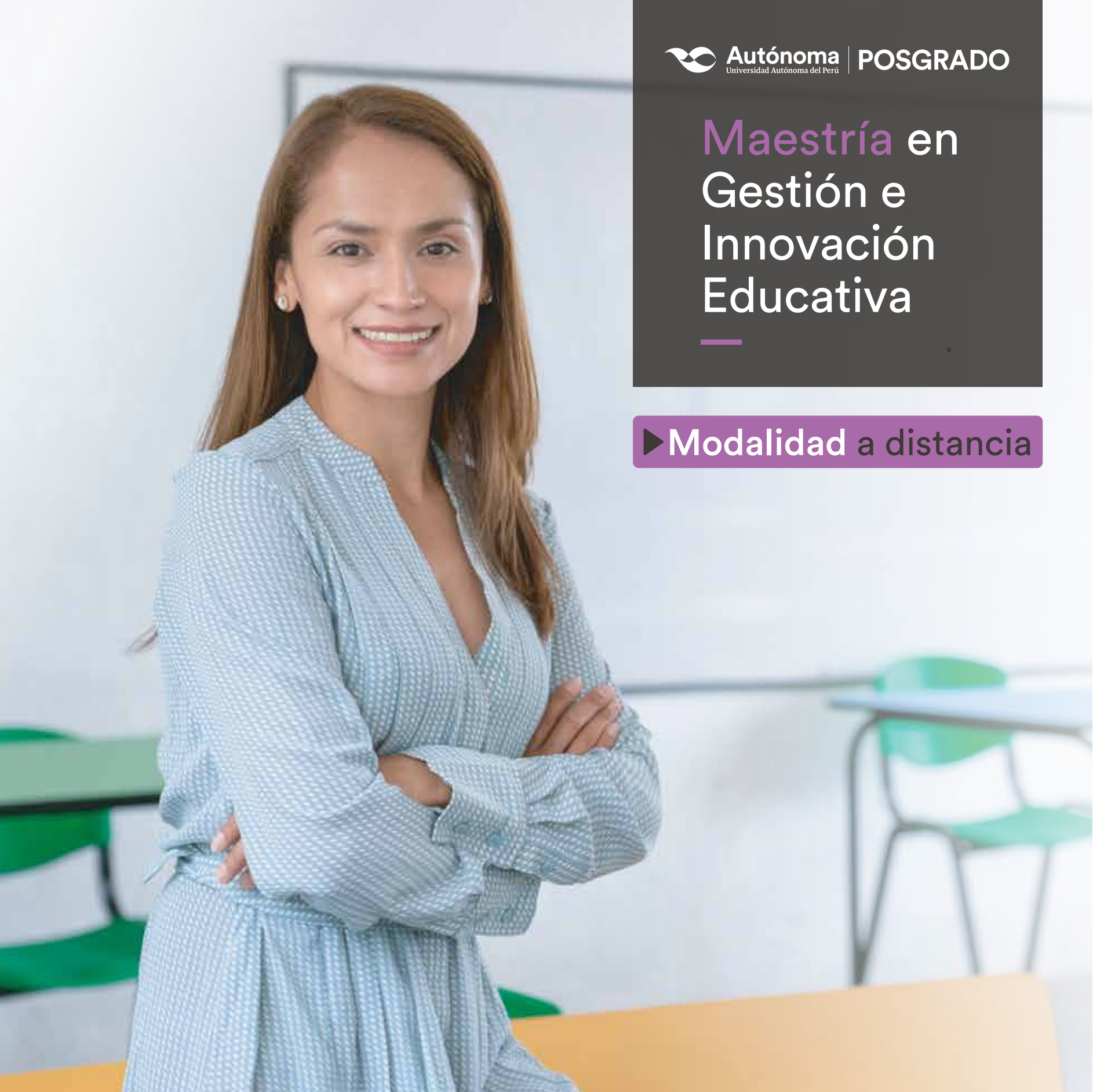



“

NOS FORMAMOS PARA

EL ÉXITO

”

GRADO
ACADÉMICO

Maestro en Gestión
e Innovación Educativa

PRESENTACIÓN



Bienvenidos a la Autónoma

DR. ENRIQUE VÁSQUEZ HUAMÁN
Rector

Los frecuentes cambios en el ámbito profesional han intensificado la necesidad de contar con expertos en gestión educativa que ocupen roles de liderazgo en instituciones educativas, organismos gubernamentales y no gubernamentales. La demanda de estos especialistas sigue creciendo, impulsada por la necesidad global de mejorar la calidad educativa y adaptarse a los rápidos avances tecnológicos y cambios sociales. Por esta razón, la Maestría en Gestión e Innovación Educativa de la Universidad Autónoma del Perú se enfoca en formar profesionales capacitados para desempeñar funciones claves en el diseño e implementación de políticas educativas.

¿POR QUÉ ESTUDIAR NUESTRA MAESTRÍA A DISTANCIA?



Conseguirás tu grado de maestro desde cualquier parte del país o del mundo



Aprenderás de manera autónoma y con acompañamiento de tu docente



Accederás a clases en vivo con tu docente (síncronas)



Interactuarás con una plataforma digital diseñada para tu aprendizaje



Accederás permanentemente a contenidos y materiales para una mejor organización de tu tiempo

PERFIL DEL ESTUDIANTE



Funcionarios del sector educativo, directores
o gestores de una institución educativa



Profesores de un Instituto Superior
de Formación Pedagógica



Profesionales del ámbito educativo interesados
en la gestión y el diseño curricular

CAMPO LABORAL

- Cargos directivos en instituciones educativas (públicas o privadas)
- Docencia en materias relacionadas con la gestión educativa
- Elaboración de proyectos educativos
- Formación interna de las organizaciones
- Cargos gubernamentales dedicados al diseño e implementación de políticas educativas

METODOLOGÍA 2EXA



RECURSOS PARA TUS CLASES



NUESTROS BENEFICIOS



Aprobada por SUNEDU:
Maestría respaldada por Sunedu



Plana docente de primer nivel:
Destacada experiencia profesional en el campo de la gestión de innovación educativa, así como el manejo de entornos virtuales de aprendizaje para la enseñanza



Horarios Flexibles:
Frecuencia de clases síncronas semanales y asíncronas según tu disponibilidad



Certificación:
Especialízate mientras obtienes tu grado de maestro y obtén dos certificaciones



Financiamiento:
Financia la maestría directamente con nosotros sin pagar intereses



Acompañamiento personalizado:
Contarás con acompañamiento permanente asegurando el logro de tus objetivos académicos y profesionales de manera asertiva



Seminario Internacional:
Participarás de un seminario internacional al año para ampliar tus conocimientos en el área



Misión Académica Internacional:
Tendrás la opción de realizar una visita académica en el extranjero



Clases Internacionales:
Podrás interactuar en clases virtuales con docentes extranjeros



Programa de Empleabilidad:
Serás participe de actividades y talleres que potencien tus habilidad y competencias profesionales que te hagan atractivo en el mercado laboral

NUESTROS BENEFICIOS



Conversatorios con especialistas del área:

Participarás de encuentros especializados con destacados profesionales del rubro educativo aprendiendo de sus buenas prácticas y experiencias



Talleres de Normas APA:

Te mantendrás actualizado con el taller del uso de las normas APA



Curso Virtual de Nivelación en Estadística:

Tendrás a tu disposición el refuerzo de tus conocimientos en estadística a través de un curso virtual



Curso Virtual de Habilidades para la Investigación:

Te brindaremos un curso virtual de herramientas básicas de investigación científica para el desarrollo de tus futuros proyectos

MISIÓN ACADÉMICA INTERNACIONAL* (OPCIONAL)



Colombia

Universidad Católica de Colombia

*La Universidad Autónoma del Perú se reserva el derecho de modificar las sedes de las misiones académicas y de cancelar viajes en caso de no alcanzar el número mínimo de inscriptos necesarios.

MALLA CURRICULAR

Duración: 15 meses

CICLO I

- Innovación aplicada a la Gestión Educativa
- Liderazgo, Clima y Psicología Organizacional
- Epistemología de la Educación
- Investigación I

CICLO II

- Planificación Estratégica
- Gestión de la Calidad en Educación
- Gestión de la Docencia y el Currículo
- Investigación II

CICLO III

- Costos y Gestión Financiera
- Generación de Proyectos Educativos orientados a la Innovación
- Tecnología y Gestión Comunicacional
- Investigación III

CERTIFICACIONES PROGRESIVAS

- 🚩 Certificación en Innovación Aplicada a la Educación (Ciclo II)
- 🚩 Certificación de la Investigación y Proyectos Educativos (Ciclo III)

Nota:

La Universidad Autónoma del Perú, se reserva la atribución de realizar cambios que mejoren esta malla curricular en función de los avances tecnológicos, tendencias del sector y mercado laboral.

Para la obtención del grado de maestro de acuerdo a la Ley Universitaria, deberá acreditar el dominio del idioma extranjero o lengua nativa. De no contar con el dominio del idioma, podrá desarrollar la experiencia académica del idioma extranjero en el Centro de Idiomas de la misma universidad o en instituciones externas; este último podrá ser validado a través de un proceso de convalidación (examen de capacidad o presentación del certificado).

La Universidad Autónoma del Perú se reserva el derecho de modificaciones en plana docente y cierre de aulas por no cumplir con el mínimo de estudiantes matriculados requeridos por la institución.

SUMILLAS

CICLO I

INNOVACIÓN APLICADA A LA GESTIÓN EDUCATIVA

Comprende y utiliza de manera efectiva el aporte multidisciplinario e integral para tomar decisiones con un enfoque innovador, con el objetivo de mejorar de manera continua los procesos y resultados educativos.

LIDERAZGO, CLIMA Y PSICOLOGÍA ORGANIZACIONAL

Reconoce la importancia del liderazgo funcional, un clima laboral positivo y una gestión directiva estratégica en instituciones educativas, valorando y articulando las fortalezas del equipo para consolidar identidad y compromiso institucional en el contexto de nuevas políticas públicas.

EPISTEMOLOGÍA DE LA EDUCACIÓN

Analiza los fundamentos filosóficos de la educación para comprender el sentido holístico y crítico del acto educativo, integrando un enfoque tanto humanista como de gestión.

INVESTIGACIÓN I

Elabora investigaciones especializadas siguiendo las normativas institucionales y abordando problemas en gestión e innovación educativa, aplicando fundamentos teóricos y prácticos del método científico con rigor académico, ética y actitud proactiva.

CICLO II

PLANIFICACIÓN ESTRATÉGICA

Comprende la importancia del planeamiento sistémico y proactivo en una entidad formadora para valorar la utilidad de cada elemento de los planes de desarrollo estratégico y operativo en el funcionamiento institucional.

GESTIÓN DE LA CALIDAD EN EDUCACIÓN

Comprende los fundamentos para gestionar la calidad de procesos y resultados en una institución educativa, aplicándolos eficazmente en la gestión y el desarrollo de estrategias innovadoras.

GESTIÓN DE LA DOCENCIA Y EL CURRÍCULO

Gestiona eficientemente la implementación de planes de estudio a lo largo del itinerario formativo, asegurando la alineación entre la docencia ofrecida y las exigencias del perfil de egreso.

INVESTIGACIÓN II

Desarrolla investigaciones especializadas conforme a las normativas institucionales, aplicando los principios teóricos y prácticos del método científico con rigor académico, ética y actitud proactiva.

CICLO III

COSTOS Y GESTIÓN FINANCIERA

Comprende la administración y gestión económica de una institución educativa con visión, con el objetivo de optimizar los recursos disponibles y fomentar soluciones innovadoras en la gestión académica y administrativa.

GENERACIÓN DE PROYECTOS EDUCATIVOS ORIENTADOS A LA INNOVACIÓN

Identifica y comprende los elementos esenciales de un proyecto educativo para abordar de manera eficiente las implicaciones de su implementación y garantizar su sostenibilidad.

TECNOLOGÍA Y GESTIÓN COMUNICACIONAL

Reconoce las ventajas formativas y operativas de las herramientas TIC en educación para mejorar los procesos académicos y administrativos, con el objetivo de optimizar los resultados institucionales.

INVESTIGACIÓN III

Elabora el informe final de investigación especializada siguiendo los principios teóricos y prácticos del método científico y las normativas institucionales, manteniendo rigor académico, ética y actitud proactiva.



PLANA DOCENTE



**VERÓNICA
ANGULO**

Maestra en Docencia Superior por la Universidad Peruana Cayetano Heredia y egresada de Doctorado en Educación por la Universidad Femenina del Sagrado Corazón - UNIFÉ. Estudios especializados en el Sistema de Gestión de Acreditación de Entidades Educativas. Ex Directora en la Universidad Tecnológica del Perú (UTP), Coordinadora Administrativa General de Proyectos en UTEC, TECSUP y la Universidad Nacional de Educación a Distancia (UNED). Past Directora Académica en Toulouse Lautrec.



**IVÁN ÁNGEL
ENCALADA**

Licenciado en Educación por la Universidad Nacional Mayor de San Marcos e Ingeniero de Sistemas de la Universidad Inca Garcilaso de la Vega. Además Magíster en Gestión Educativa de la Universidad Enrique Guzmán y Valle. Su formación se complementa con Máster en Gestión Pública en EUCIM Business School e Informática aplicada a la Educación por la UNE. Con una amplia trayectoria docente en reconocidas instituciones como la Pontificia Universidad Católica del Perú (PUCP) y la Universidad Peruana Cayetano Heredia, actualmente es profesor en la Universidad Nacional Mayor de San Marcos. Ha ocupado cargos clave como Coordinador en SENATI y Especialista en Diseño Curricular y TIC en el Gobierno Regional del Callao y de haber sido Director de la Escuela de Talentos del Gobierno Regional del Callao.



**GIOVANNI
CORVETTO**

Doctor en Educación, Magíster en Actividad Física para la Salud y Licenciado en Educación Física de la Universidad Nacional Mayor de San Marcos. Candidato a Doctorado en Ciencias de la Actividad Física y del Deporte en la Universidad de Pablo de Olavide, Sevilla, España. Docente asociado en Pregrado y Posgrado en la Universidad Nacional Mayor de San Marcos y calificado como investigador RENACYT. Ha publicado libros y artículos científicos en revistas indexadas a nivel nacional e internacional, y en universidades de Iberoamérica.

PLANA DOCENTE



**SONIA
ANAPAN**

Magíster en Ciencias con mención en Proyectos de Inversión por la Universidad Nacional de Ingeniería (UNI). Ingeniera Industrial por la Universidad Privada del Norte (UPN). Cuenta con Diplomados en Gestión por Procesos, Gestión Pública y Gerencia de Calidad por SGC Academy Certificación como Auditor Líder ISO 9001:2015. Actualmente, se desempeña como Secretaria General de la Universidad Nacional de Ingeniería (UNI). Desde 2021, evalúa proyectos para el programa ProInnovate del MINTRA. Cuenta con una destacada experiencia en evaluación y acreditación de educación superior, habiendo liderado procesos de mejora continua en instituciones educativas.



**JULIO CESAR
CAROZZO**

Psicólogo de la Universidad Nacional Mayor de San Marcos con 47 años de experiencia en la docencia universitaria, tanto en instituciones públicas como privadas. Premio Nacional por el colegio de Psicólogos del Perú. Reconocimiento por la trayectoria en 2019, así como por la Academia Peruana de Psicología. Past Decano de la Universidad Nacional Enrique Guzmán y Valle. Fundador y expresidente del Observatorio sobre la Violencia y Convivencia en la Escuela (OVCE). Ha sido un actor clave en la creación y reglamentación de la Ley 29719. Su experiencia incluye consultorías para el Gobierno Regional de Piura y el Ministerio de Educación, además de la capacitación de docentes en programas orientados a la educación y el desarrollo de habilidades sociales.

PLANA DOCENTE



**JORGE
CÁRDENAS**

Magíster en Administración de Negocios (MBA) por la Universidad San Ignacio de Loyola. Estudios especializados en gestión de calidad de procesos formativos dentro del sistema educativo por la Pontificia Universidad Católica del Perú, incluyendo la implementación de indicadores de calidad. Cuenta con más de 30 años de trayectoria en cargos directivos, destacándose como presidente de la comisión de evaluación externa de SISE y en roles operativos y administrativos en la Marina de Guerra del Perú.



**ENA
OBANDO**

Doctora en Educación y Derecho por Universidad Privada Antenor Orrego, Maestrías en Educación con Mención en Gestión y Acreditación Educativa y Maestría en Investigación y Docencia Universitaria, Maestría en Auditoría y Gestión Pública por Universidad Católica de Trujillo Benedicto XVI. Maestría en Educación Didáctica de la Educación Superior por Universidad Privada Antenor Orrego. Abogada por Universidad San Pedro y Economista por Universidad Nacional de Trujillo. Cuenta con una destacada trayectoria docente, ha publicado investigaciones en revistas científicas indexadas, abordando temas como responsabilidad social, gestión educativa y derechos humanos.

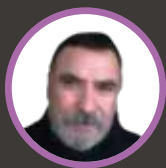

**GUSTAVO
LUJAN**

Magíster en Docencia en Educación Superior por la Universidad Científica del Sur y Universidad Nacional Mayor de San Marcos, Abogado Colegiado. Especialista en Aseguramiento de la Calidad Educativa, Consultor en instituciones de educación superior como la Universidad Nacional de Ingeniería (UNI) y CIBERTEC, logrando la acreditación de varios programas. Con una sólida trayectoria docente en universidades como Universidad Nacional Mayor de San Marcos y Universidad Continental.

INFORMACIÓN

Inicio de clases: 02 de mayo del 2025

Horario: frecuencia semanal

Viernes de 7:00 p. m. a 9:00 p. m.

Sábados de 4:00 p. m. a 8:00 p. m.

INVERSIÓN

Inscripción regular: S/ 150

Costo de inscripción

S/ 50

Inversión	Matrícula	N° Matrículas	Cuotas	N° Cuotas
Inversión Regular	S/ 350	3	S/ 800	18
Tarifa Promocional	S/ 350	3	S/ 600	18

Informes

Celular: 934 836 484

E-mail: posgrado@autonoma.pe

Panamericana Sur Km. 16.3, Villa El Salvador

Síguenos en:

www.autonoma.pe



Autónoma
Universidad Autónoma del Perú

Pasión por tu futuro

Informes

Celular: 934 836 484

E-mail: posgrado@autonoma.pe

Panamericana Sur Km. 16.3, Villa El Salvador

Síguenos en:   

www.autonoma.pe