



# Maestría en Derecho Corporativo

---

▶ Modalidad a distancia



“

NOS FORMAMOS PARA

**EL ÉXITO**

”

**GRADO**  
**ACADÉMICO**

Maestro en Tributación  
y Derecho Corporativo

# PRESENTACIÓN



Bienvenidos a la Autónoma

**DR. ENRIQUE VÁSQUEZ HUAMÁN**  
Rector

Debido a los constantes cambios que se viven en la actualidad, las empresas evalúan rigurosamente la especialización de los profesionales en distintos entornos y por este motivo la Maestría en Tributación y Derecho Corporativo te permite capacitarte en habilidades y conocimientos para el óptimo abordaje de la problemática de los fenómenos y procesos que son centrales para el acontecer tributario y corporativo de cualquier organización; para orientar y plantear soluciones, desarrollando las capacidades de diagnóstico, intervención y orientación para propiciar una cultura de calidad en los diversos campos de acción de la tributación en las organizaciones empresariales.

## ¿POR QUÉ ESTUDIAR NUESTRA MAESTRÍA A DISTANCIA?



Conseguirás tu grado de maestro desde cualquier parte del país o del mundo



Aprenderás de manera autónoma y con acompañamiento de tu docente



Accederás a clases en vivo con tu docente (síncronas)



Interactuarás con una plataforma digital diseñada para tu aprendizaje



Accederás permanentemente a contenidos y materiales para una mejor organización de tu tiempo

## PERFIL DEL ESTUDIANTE

---



Profesionales en Derecho,  
contadores y economistas



Profesionales académicos  
y consultores



Profesionales interesados en  
especializarse en la materia  
de tributación y derecho  
corporativo

## CAMPO LABORAL

---

- Consultores y asesores en derecho y tributación en empresas de los sectores público y privado
- Asesores de empresas nacionales e internacionales en el área específica de las cuestiones jurídicas fiscales
- Docencia universitaria
- Investigadores calificados en temas de tributación y derecho corporativo

# METODOLOGÍA 2EXA



## RECURSOS PARA TUS CLASES



# NUESTROS BENEFICIOS



**Aprobada por SUNEDU:**  
Maestría respaldada por Sunedu



**Plana docente de primer nivel:**  
Con destacada experiencia profesional en el campo de la Tributación y Derecho Corporativo, así como en la enseñanza en entornos virtuales de aprendizaje



**Horarios Flexibles:**  
Frecuencia de clases síncronas semanales y asíncronas según tu disponibilidad



**Certificación:**  
Especialízate mientras obtienes tu grado de maestro y obtén dos certificaciones



**Financiamiento:**  
Financia la maestría directamente con nosotros sin pagar intereses



**Acompañamiento personalizado**  
Contarás con acompañamiento permanente para asegurar que alcances tus objetivos académicos y profesionales de manera efectiva



**Seminario Internacional:**  
Participarás de un seminario internacional al año para ampliar tus conocimientos en el área



**Misión Académica Internacional:**  
Tendrás la opción de realizar una visita académica en el extranjero



**Clases Internacionales:**  
Podrás interactuar en clases virtuales con docentes extranjeros



**Programa de Empleabilidad:**  
Participarás en actividades y talleres que potenciarán tus competencias empleables



# NUESTROS BENEFICIOS



## Conversatorios con especialistas del área:

Se realizarán encuentros con destacados especialistas en el área para que aprendas de sus experiencias



## Talleres de Normas APA:

Recibirás un taller para que estés actualizado en el uso de las normas APA



## Curso Virtual de Nivelación en Estadística:

Tendrás a tu disposición un curso virtual para que refuerces tus conocimientos en estadística



## Curso Virtual de Habilidades para la Investigación:

Tendrás a tu disposición un curso virtual que te brindará las herramientas básicas para desarrollar una investigación científica

## MISIÓN ACADÉMICA INTERNACIONAL\* (OPCIONAL)

 Colombia

 Chile

 Brasil

 México

 España

\*La Universidad Autónoma del Perú se reserva el derecho de modificar las sedes de las misiones académicas y de cancelar viajes en caso de no alcanzar el número mínimo de inscritos necesarios.

# MALLA CURRICULAR

Duración: 15 meses



## CICLO I

- Derecho Tributario
- Imposición a la Renta y al Consumo
- Responsabilidad Civil y Tutela del Consumidor
- Investigación I



## CICLO II

- Electivo
- Fiscalización y Procedimientos Tributarios
- Planeamiento Tributario
- Investigación II

## CICLO III

- Problemática Laboral Empresarial 
- Tributación Empresarial y Estrategias de Optimización Fiscal 
- Contratos Empresariales y Operaciones Bancarias y Financieras 
- Investigación III

## CERTIFICACIONES PROGRESIVAS

-  Certificación en Tributación y Estrategias de Optimización Fiscal (ciclo III)
-  Certificación en Solución de Conflictos en Derecho Empresarial (ciclo III)

### Nota:

La Universidad Autónoma del Perú, se reserva la atribución de realizar cambios que mejoren esta malla curricular en función de los avances tecnológicos, tendencias del sector y mercado laboral.

Para la obtención del grado de maestro de acuerdo a la Ley Universitaria, deberá acreditar el dominio del idioma extranjero o lengua nativa. De no contar con el dominio del idioma, podrá desarrollar la experiencia académica del idioma extranjero en el Centro de Idiomas de la misma universidad o en instituciones externas; este último podrá ser validado a través de un proceso de convalidación (examen de capacidad o presentación del certificado).

La Universidad Autónoma del Perú se reserva el derecho de modificaciones en plana docente y cierre de aulas por no cumplir con el mínimo de estudiantes matriculados requeridos por la institución.



# SUMILLAS

## CICLO I

### DERECHO TRIBUTARIO

Conocerás las principales instituciones del Derecho Tributario, de esta forma podrás asimilar los lineamientos teóricos -conceptuales, normativos y jurisprudenciales sobre la materia, promoviendo con esto el análisis de los principios tributarios fundamentales contenidos en la Constitución Política del Perú, teniendo en cuenta la globalización del Derecho Tributario, la globalización económica e informativa, sus distinciones con otras instituciones jurídicas y sus interacciones con áreas jurídicas especializadas.

### IMPOSICIÓN A LA RENTA Y AL CONSUMO

Adquirirás las competencias necesarias para dar el adecuado tratamiento a los impuestos sobre la renta y el consumo, basándose en la normativa vigente que rige en el Perú, así como también las Normas Internacionales relacionadas con el tema de cálculo del impuesto sobre la renta (NIIF).

### RESPONSABILIDAD CIVIL Y TUTELA DEL CONSUMIDOR

Tiene como finalidad brindar conocimientos sobre las bases normativas, doctrinales y jurisprudenciales en materia de responsabilidad civil y defensa del consumidor, a partir del análisis del Código Civil y normativa del consumo.

### INVESTIGACIÓN I

Ofrece una introducción al conocimiento de las lógicas de indagación y las estrategias y técnicas propias de la investigación cualitativa. Se proponen en consecuencia dos líneas de trabajo complementarias, que plantean abordar el material teórico y metodológico en estrecha vinculación con investigaciones empíricas.

## CICLO II

### FISCALIZACIÓN Y PROCEDIMIENTOS TRIBUTARIOS

Brindar bases sólidas que le permitan conocer los aspectos teóricos y prácticos de la fiscalización tributaria en el Perú, así como los procesos y métodos utilizados por las autoridades tributarias como la SUNAT.

### PLANEAMIENTO TRIBUTARIO

Inculca a sus participantes las ideas fundamentales, los conceptos y las habilidades necesarias para llevar a cabo con eficacia la planificación fiscal de las empresas, lo que se traduce en un ahorro fiscal en el impuesto sobre la renta, el impuesto general sobre las ventas y el impuesto selectivo sobre el consumo.

### INVESTIGACIÓN II

El objetivo de la asignatura es ejecutar el trabajo de investigación de especialidad. Desarrolla contenidos como: inicio de la ejecución; seguimiento y control de objetivos del trabajo de investigación y evaluación del cumplimiento de los objetivos del trabajo de investigación.

# CICLO III

## PROBLEMÁTICA LABORAL EMPRESARIAL

Tiene como objetivo desarrollar habilidades de comunicación, negociación y resolución de conflictos a nivel personal, colectivo y organizativo. También enseña a los maestrandos a reconocer las causas de los conflictos laborales, analizarlas y tomar medidas preventivas para evitarlos.

## TRIBUTACIÓN EMPRESARIAL Y ESTRATEGIAS DE OPTIMIZACIÓN FISCAL

Su objetivo es ayudar a los estudiantes a comprender el Sistema Tributario Peruano y cómo los gobiernos del sector estatal, regional y local manejan sus impuestos primarios para que puedan tomar decisiones informadas.

## CONTRATOS EMPRESARIALES Y OPERACIONES BANCARIAS Y FINANCIERAS

Su objetivo es generar familiarización con los principales contratos comerciales, tanto convencionales como no convencionales, así mismo busca profundizar el estudio de las actividades pasivas y activas empresariales y de las instituciones financieras, incluidos los contratos de depósitos, préstamos, cuentas corrientes, descubiertos, descuentos y tarjetas de crédito.

## INVESTIGACIÓN III

Tiene como finalidad que el estudiante desarrolle un informe final del trabajo de investigación de ingeniería en ciencia de datos. Comprende los siguientes contenidos; Redacción de la introducción del informe; Redacción de la teoría relacionada y metodología; Redacción de resultados y Conclusiones; exposición y defensa del informe.



# PLANA DOCENTE

---



**OSCAR  
OSORIO**

Magíster en Derecho Tributario y Política Fiscal por la Universidad Nacional Federico Villarreal. Abogado por la Facultad de Derecho y Ciencia Política de la Universidad Nacional Mayor de San Marcos, contador por la Universidad Nacional Federico Villarreal. Con más de trece años de experiencia en materia tributaria; actualmente, se desempeña como especialista tributario de rentas empresariales en la Gerencia de Orientación y Servicios de la Intendencia Nacional de Gestión de Procesos.



**JUAN  
SALAZAR**

Máster en Gerencia Pública por EUCIM Business School. Magíster en Derecho Tributario por la Pontificia Universidad Católica del Perú. Abogado por la Facultad de Derecho y Ciencias Políticas de la Universidad Nacional Pedro Ruiz Gallo. Con diecisiete años de experiencia en la Administración Tributaria; actualmente, se desempeña como Jefe de la División de Gestión de Orientación de la SUNAT.



**PEDRO  
LOPEZ**

Máster en Finanzas Corporativas por la Universidad de Barcelona y Máster en Derecho del Trabajo por la Universidad de Valencia – España. Abogado por la Pontificia Universidad Católica del Perú. Tiene más de 15 años de experiencia en derecho laboral, procesal laboral, relaciones laborales, gestión de compensaciones, derecho corporativo, procesal civil, derecho constitucional, derechos humanos, derecho administrativo y derecho internacional público.

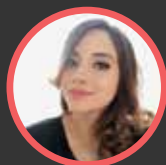

**ANA  
HEREDIA  
MUÑOZ**

Postdoctora en Gobernanza Pública por la Universidad de Salamanca (España). Doctora en Derecho y Ciencia Política por la Universidad Autónoma de Madrid (España). Máster en Derecho Público por la Universidad Complutense de Madrid. Abogada por la Universidad Nacional Mayor de San Marcos. Actualmente se encuentra cursando un segundo Doctorado en Derecho en la Universidad Complutense de Madrid en la línea de investigación de Derecho Parlamentario. Ha realizado una estancia pre doctoral en la Universitá Roma Tre (Italia). Docente en diversas casas de estudios en postgrado. Autora de múltiples artículos en investigación jurídica.

# INFORMACIÓN

Inicio de clases: 03 de mayo del 2025

Horario: frecuencia semanal  
Sábados de 3:00 p. m. a 8:15 p. m.

# INVERSIÓN

~~Inscripción regular: S/ 150~~

Inscripción promocional

S/ 50

Inversión	Matrícula	N.º Matrículas	Cuotas	N.º Cuotas
Inversión Regular	S/ 350	3	S/ 850	18
Tarifa Promocional	S/ 350	3	S/ 640	18

## Informes

Celular: 934 836 484

E-mail: posgrado@autonoma.pe

Panamericana Sur Km. 16.3, Villa El Salvador

Síguenos en:   

[www.autonoma.pe](http://www.autonoma.pe)



**Autónoma**  
Universidad Autónoma del Perú

*Pasión por tu futuro*

## Informes

Celular: 934 836 484

E-mail: [posgrado@autonoma.pe](mailto:posgrado@autonoma.pe)

Panamericana Sur Km. 16.3, Villa El Salvador

Síguenos en:   

[www.autonoma.pe](http://www.autonoma.pe)