

NÚMERO DE ESTUDIANTES MATRICULADOS POR FACULTAD Y PROGRAMA DE ESTUDIOS

SEMESTRE 2024-II

| PROGRAMA | MATRICULADOS |
|--------------------------------------|--------------|
| CIENCIAS DE GESTIÓN Y COMUNICACIONES | 4364 |
| CIENCIAS DE LA SALUD | 3523 |
| FACULTAD DE DERECHO | 2836 |
| INGENIERÍA y ARQUITECTURA | 3812 |
| ESCUELA DE POSGRADO | 643 |
| Total general | 15178 |

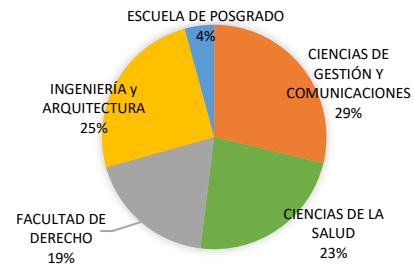

| PROGRAMA | MATRICULADOS |
|--|--------------|
| CIENCIAS DE GESTIÓN Y COMUNICACIONES | 4364 |
| ADMINISTRACIÓN DE EMPRESAS | 1324 |
| ADMINISTRACIÓN Y FINANZAS | 62 |
| ADMINISTRACIÓN Y MARKETING | 762 |
| ADMINISTRACIÓN Y NEGOCIOS INTERNACIONALES | 566 |
| CIENCIAS DE LA COMUNICACIÓN | 557 |
| CONTABILIDAD | 1093 |
| CIENCIAS DE LA SALUD | 3523 |
| ENFERMERÍA | 516 |
| FARMACIA Y BIOQUÍMICA | 250 |
| PSICOLOGÍA | 2546 |
| TECNOLOGÍA MÉDICA EN LABORATORIO CLÍNICO Y ANATOMÍA PATC | 47 |
| TECNOLOGÍA MÉDICA EN TERAPIA FÍSICA Y REHABILITACIÓN | 164 |
| FACULTAD DE DERECHO | 2836 |
| DERECHO | 2836 |
| INGENIERÍA y ARQUITECTURA | 3812 |
| ARQUITECTURA | 494 |
| INGENIERÍA AMBIENTAL | 107 |
| INGENIERÍA BIOMÉDICA | 14 |
| INGENIERÍA CIVIL | 681 |
| INGENIERÍA DE SISTEMAS | 1441 |
| INGENIERÍA DE SOFTWARE | 305 |
| INGENIERÍA INDUSTRIAL | 720 |
| INGENIERÍA MECATRÓNICA | 50 |
| ESCUELA DE POSGRADO | 643 |
| MAESTRÍA EN ADMINISTRACIÓN DE EMPRESAS | 86 |
| MAESTRÍA EN CIBERSEGURIDAD | 43 |
| MAESTRÍA EN CIENCIA DE DATOS | 49 |
| MAESTRÍA EN DERECHO PENAL Y PROCESAL PENAL | 88 |
| MAESTRÍA EN GESTIÓN PÚBLICA | 297 |
| MAESTRÍA EN PSICOLOGÍA EDUCATIVA | 80 |
| Total general | 15178 |

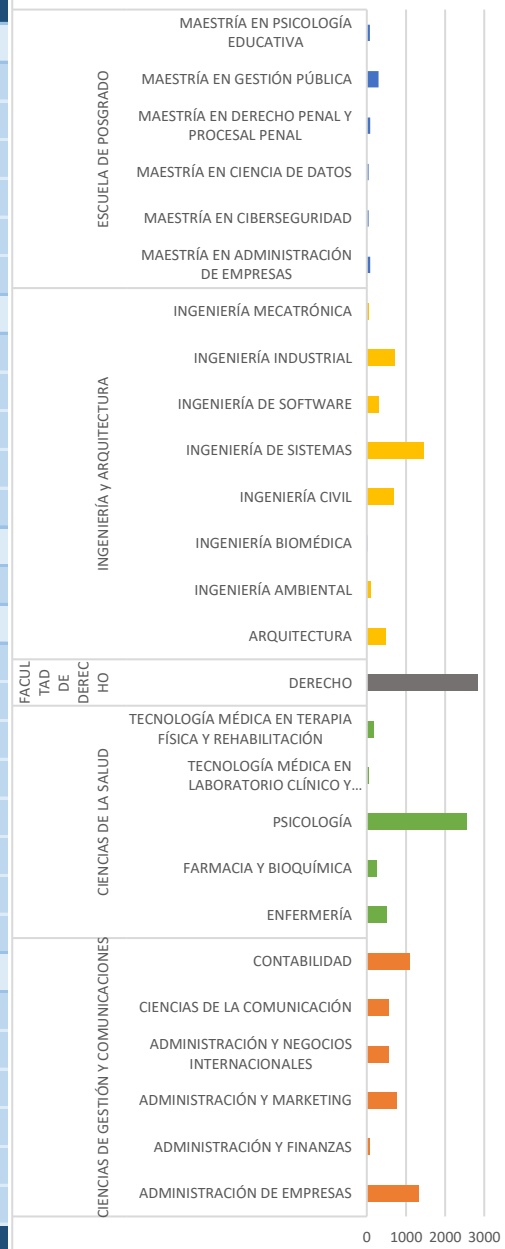

Actualizado el 30/09/2024 según el avance del Proceso de Matrícula

NÚMERO DE ESTUDIANTES MATRICULADOS POR FACULTAD Y PROGRAMA DE ESTUDIOS
SEMESTRE 2024-I

| PROGRAMA | MATRICULADOS |
|--------------------------------------|--------------|
| CIENCIAS DE GESTIÓN Y COMUNICACIONES | 4512 |
| CIENCIAS HUMANAS Y DE LA SALUD | 3625 |
| DERECHO | 2952 |
| INGENIERÍA Y ARQUITECTURA | 3974 |
| ESCUELA DE POSGRADO | 874 |
| Total general | 15937 |

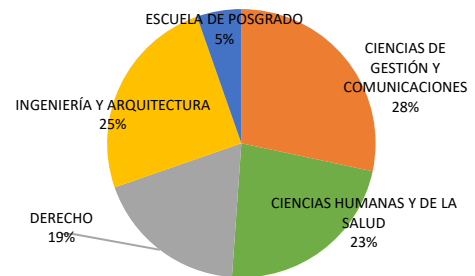

| PROGRAMA | MATRICULADOS |
|--|--------------|
| CIENCIAS DE GESTIÓN Y COMUNICACIONES | |
| ADMINISTRACIÓN DE EMPRESAS | 1374 |
| ADMINISTRACIÓN Y FINANZAS | 57 |
| ADMINISTRACIÓN Y MARKETING | 789 |
| ADMINISTRACIÓN Y NEGOCIOS INTERNACIONALES | 560 |
| CIENCIAS DE LA COMUNICACIÓN | 579 |
| CONTABILIDAD | 1153 |
| CIENCIAS HUMANAS Y DE LA SALUD | |
| ENFERMERÍA | 493 |
| FARMACIA Y BIOQUÍMICA | 159 |
| PSICOLOGÍA | 2806 |
| TECNOLOGÍA MÉDICA EN LABORATORIO CLÍNICO Y ANATOMÍA PATOLÓGICA | 28 |
| TECNOLOGÍA MÉDICA EN TERAPIA FÍSICA Y REHABILITACIÓN | 139 |
| FACULTAD DE DERECHO | |
| DERECHO | 2952 |
| INGENIERÍA Y ARQUITECTURA | |
| ARQUITECTURA | 549 |
| INGENIERÍA AMBIENTAL | 136 |
| INGENIERÍA BIOMÉDICA | 26 |
| INGENIERÍA CIVIL | 696 |
| INGENIERÍA DE SISTEMAS | 1610 |
| INGENIERÍA DE SOFTWARE | 247 |
| INGENIERÍA INDUSTRIAL | 645 |
| INGENIERÍA MECATRÓNICA | 65 |
| ESCUELA DE POSGRADO | |
| MAESTRÍA EN ADMINISTRACIÓN DE EMPRESAS | 106 |
| MAESTRÍA EN DERECHO PENAL Y PROCESAL PENAL | 151 |
| MAESTRÍA EN DIRECCIÓN DE OPERACIONES Y LOGÍSTICA | 21 |
| MAESTRÍA EN GERENCIA DEL TALENTO HUMANO | 14 |
| MAESTRÍA EN GESTIÓN PÚBLICA | 414 |
| MAESTRÍA EN PSICOLOGÍA CLÍNICA | 18 |
| MAESTRÍA EN PSICOLOGÍA EDUCATIVA | 122 |
| MAESTRÍA EN TRIBUTACIÓN Y DERECHO CORPORATIVO | 28 |
| Total general | 15937 |

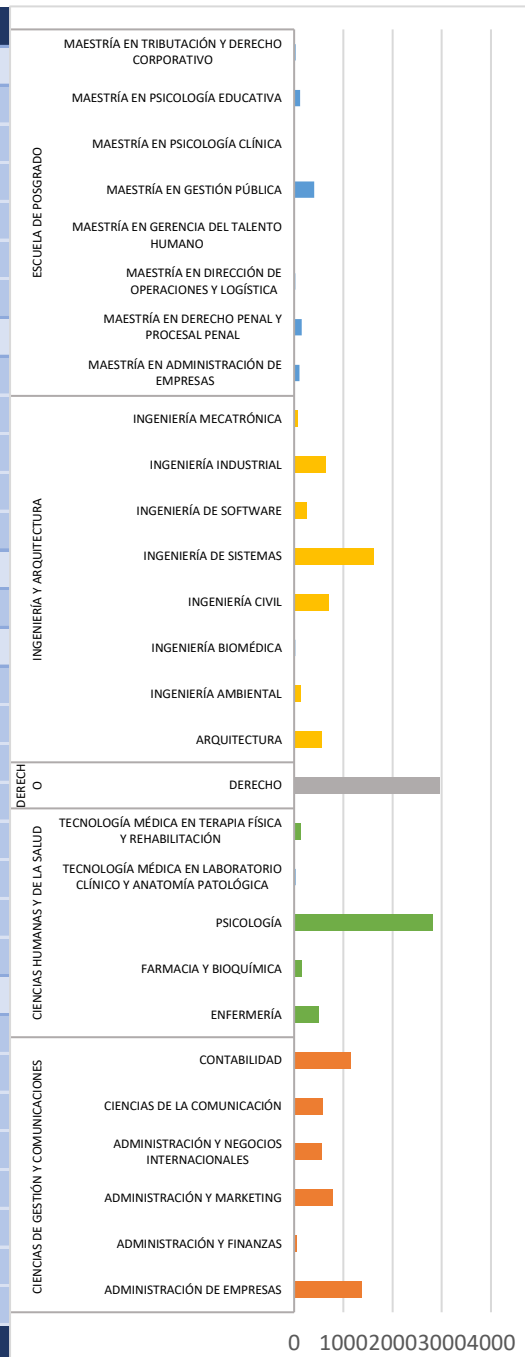

Actualizado el 26/07/2024 según el avance del Proceso de Matriculación

SEMESTRE 2023-II

| PROGRAMA | MATRICULADOS |
|--------------------------------------|--------------|
| CIENCIAS DE GESTIÓN Y COMUNICACIONES | 4057 |
| CIENCIAS HUMANAS Y DE LA SALUD | 5130 |
| INGENIERÍA Y ARQUITECTURA | 3144 |
| ESCUELA DE POSGRADO | 636 |
| Total general | 12967 |

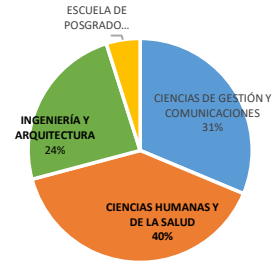

| PROGRAMA | MATRICULADOS |
|---|--------------|
| CIENCIAS DE GESTIÓN Y COMUNICACIONES | 4057 |
| PRESENCIAL | 3195 |
| ADMINISTRACIÓN DE EMPRESAS | 962 |
| ADMINISTRACIÓN Y MARKETING | 548 |
| ADMINISTRACIÓN Y NEGOCIOS INTERNACIONALES | 424 |
| CIENCIAS DE LA COMUNICACIÓN | 475 |
| CONTABILIDAD | 786 |
| PREGRADO SEMIPRESENCIAL | 517 |
| ADMINISTRACIÓN DE EMPRESAS | 196 |
| ADMINISTRACIÓN Y MARKETING | 111 |
| ADMINISTRACIÓN Y NEGOCIOS INTERNACIONALES | 17 |
| CONTABILIDAD | 193 |
| PREGRADO A DISTANCIA | 345 |
| ADMINISTRACIÓN DE EMPRESAS | 152 |
| ADMINISTRACIÓN Y MARKETING | 61 |
| ADMINISTRACIÓN Y NEGOCIOS INTERNACIONALES | 27 |
| CONTABILIDAD | 105 |
| CIENCIAS HUMANAS Y DE LA SALUD | 5130 |
| PRESENCIAL | 3748 |
| DERECHO | 1467 |
| PSICOLOGÍA | 2281 |
| PREGRADO SEMIPRESENCIAL | 764 |
| DERECHO | 522 |
| PSICOLOGÍA | 242 |
| PREGRADO A DISTANCIA | 618 |
| DERECHO | 618 |
| ESCUELA DE POSGRADO | 636 |
| PRESENCIAL | 5 |
| MAESTRÍA EN ADMINISTRACIÓN DE EMPRESAS | 5 |
| POSGRADO SEMIPRESENCIAL | 92 |
| MAESTRÍA EN GESTIÓN PÚBLICA | 67 |
| MAESTRÍA EN PSICOLOGÍA CLÍNICA | 25 |
| POSGRADO A DISTANCIA | 539 |
| MAESTRÍA EN ADMINISTRACIÓN DE EMPRESAS | 110 |
| MAESTRÍA EN GESTIÓN PÚBLICA | 240 |
| MAESTRÍA EN PSICOLOGÍA EDUCATIVA | 75 |
| MAESTRÍA EN DERECHO PENAL Y PROCESAL PENAL | 114 |
| INGENIERÍA Y ARQUITECTURA | 3144 |
| PRESENCIAL | 2643 |
| ARQUITECTURA | 406 |
| INGENIERÍA AMBIENTAL | 87 |
| INGENIERÍA CIVIL | 494 |
| INGENIERÍA DE SISTEMAS | 1130 |
| INGENIERÍA DE SOFTWARE | 114 |
| INGENIERÍA INDUSTRIAL | 412 |
| PREGRADO SEMIPRESENCIAL | 376 |
| ARQUITECTURA | 36 |
| INGENIERÍA CIVIL | 72 |
| INGENIERÍA DE SISTEMAS | 139 |
| INGENIERÍA DE SOFTWARE | 42 |
| INGENIERÍA INDUSTRIAL | 87 |
| PREGRADO A DISTANCIA | 125 |
| INGENIERÍA DE SISTEMAS | 125 |
| Total general | 12967 |

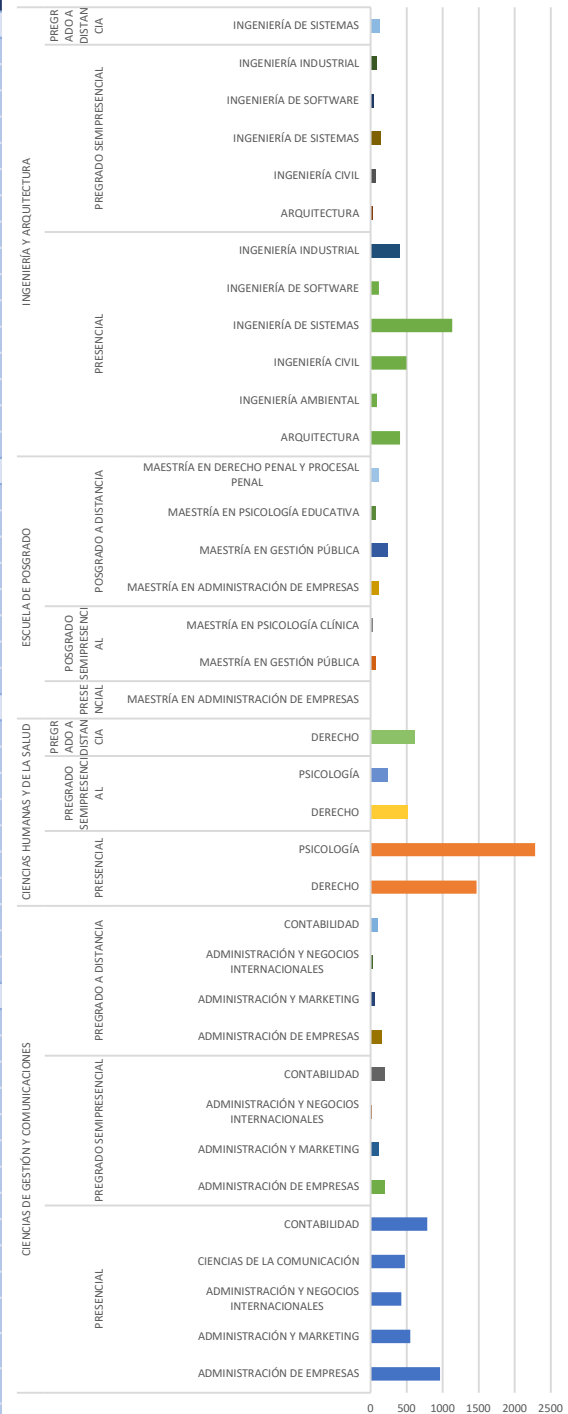

NÚMERO DE ESTUDIANTES MATRICULADOS POR FACULTAD Y PROGRAMA DE ESTUDIOS
SEMESTRE 2023-I

| PROGRAMA | MATRICULADOS |
|--------------------------------------|--------------|
| CIENCIAS DE GESTION Y COMUNICACIONES | 4200 |
| CIENCIAS HUMANAS Y DE LA SALUD | 5192 |
| ESCUELA DE POSGRADO | 311 |
| INGENIERÍA Y ARQUITECTURA | 3207 |
| Total general | 12910 |

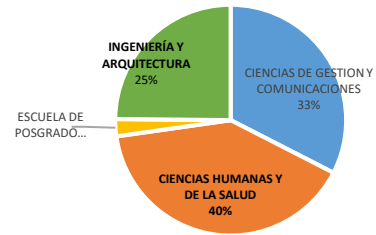

| PROGRAMA | MATRICULADOS |
|---|--------------|
| CIENCIAS DE GESTIÓN Y COMUNICACIONES | 4200 |
| PRESENCIAL | 3470 |
| ADMINISTRACIÓN DE EMPRESAS | 1078 |
| ADMINISTRACIÓN Y MARKETING | 579 |
| ADMINISTRACIÓN Y NEGOCIOS INTERNACIONALES | 477 |
| CIENCIAS DE LA COMUNICACIÓN | 478 |
| CONTABILIDAD | 858 |
| SEMIPRESENCIAL | 516 |
| ADMINISTRACIÓN DE EMPRESAS | 218 |
| ADMINISTRACIÓN Y MARKETING | 107 |
| CONTABILIDAD | 191 |
| A DISTANCIA | 214 |
| ADMINISTRACIÓN DE EMPRESAS | 98 |
| ADMINISTRACIÓN Y MARKETING | 47 |
| CONTABILIDAD | 69 |
| CIENCIAS HUMANAS Y DE LA SALUD | 5192 |
| PRESENCIAL | 4080 |
| DERECHO | 1661 |
| PSICOLOGÍA | 2419 |
| SEMIPRESENCIAL | 786 |
| DERECHO | 543 |
| PSICOLOGÍA | 243 |
| A DISTANCIA | 326 |
| DERECHO | 326 |
| ESCUELA DE POSGRADO | 311 |
| PRESENCIAL | 54 |
| MAESTRÍA EN ADMINISTRACIÓN DE EMPRESAS | 54 |
| SEMIPRESENCIAL | 26 |
| MAESTRÍA EN GESTIÓN PÚBLICA | 26 |
| A DISTANCIA | 231 |
| MAESTRÍA EN ADMINISTRACIÓN DE EMPRESAS | 85 |
| MAESTRÍA EN GESTIÓN PÚBLICA | 146 |
| INGENIERÍA Y ARQUITECTURA | 3207 |
| PRESENCIAL | 2796 |
| ARQUITECTURA | 438 |
| INGENIERÍA AMBIENTAL | 93 |
| INGENIERÍA CIVIL | 551 |
| INGENIERÍA DE SISTEMAS | 1187 |
| INGENIERÍA DE SOFTWARE | 103 |
| INGENIERÍA INDUSTRIAL | 424 |
| SEMIPRESENCIAL | 346 |
| ARQUITECTURA | 30 |
| INGENIERÍA CIVIL | 50 |
| INGENIERÍA DE SISTEMAS | 131 |
| INGENIERÍA DE SOFTWARE | 36 |
| INGENIERÍA INDUSTRIAL | 99 |
| A DISTANCIA | 65 |
| INGENIERÍA DE SISTEMAS | 65 |
| Total general | 12910 |

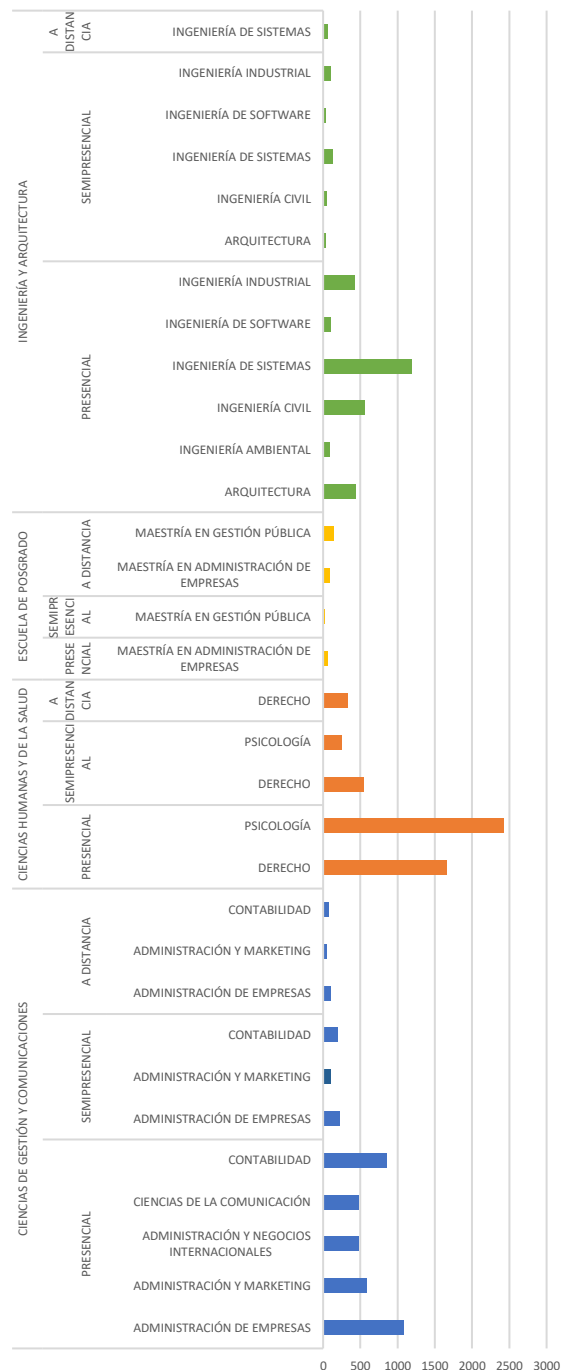

NÚMERO DE ESTUDIANTES MATRICULADOS POR FACULTAD Y PROGRAMA DE ESTUDIOS

SEMESTRE 2022-II

| PROGRAMA | MATRICULADOS |
|---------------------------|--------------|
| CIENCIAS DE GESTIÓN | 2930 |
| CIENCIAS HUMANAS | 4436 |
| ESCUELA DE POSGRADO | 208 |
| INGENIERÍA Y ARQUITECTURA | 2147 |
| Total general | 9721 |

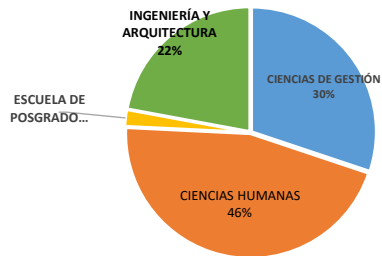

| PROGRAMA | MATRICULADOS |
|---|--------------|
| CIENCIAS DE GESTIÓN | |
| PRESENCIAL | 2563 |
| ADMINISTRACIÓN DE EMPRESAS | 1038 |
| ADMINISTRACIÓN Y MARKETING | 430 |
| ADMINISTRACIÓN Y NEGOCIOS INTERNACIONALES | 332 |
| CONTABILIDAD | 763 |
| SEMIPRESENCIAL | 367 |
| ADMINISTRACIÓN DE EMPRESAS | 153 |
| ADMINISTRACIÓN Y MARKETING | 82 |
| CONTABILIDAD | 132 |
| CIENCIAS HUMANAS | |
| PRESENCIAL | 3941 |
| CIENCIAS DE LA COMUNICACIÓN | 327 |
| DERECHO | 1562 |
| PSICOLOGÍA | 2052 |
| SEMIPRESENCIAL | 495 |
| DERECHO | 429 |
| PSICOLOGÍA | 66 |
| ESCUELA DE POSGRADO | |
| PRESENCIAL | 106 |
| MAESTRÍA EN ADMINISTRACIÓN DE EMPRESAS | 106 |
| A DISTANCIA | 53 |
| MAESTRÍA EN ADMINISTRACIÓN DE EMPRESAS | 53 |
| SEMIPRESENCIAL | 49 |
| MAESTRÍA EN GESTIÓN PÚBLICA | 49 |
| INGENIERÍA Y ARQUITECTURA | |
| PRESENCIAL | 2018 |
| ARQUITECTURA | 324 |
| INGENIERÍA AMBIENTAL | 18 |
| INGENIERÍA CIVIL | 359 |
| INGENIERÍA DE SISTEMAS | 1000 |
| INGENIERÍA DE SOFTWARE | 14 |
| INGENIERÍA INDUSTRIAL | 303 |
| SEMIPRESENCIAL | 129 |
| INGENIERÍA DE SISTEMAS | 89 |
| INGENIERÍA INDUSTRIAL | 40 |
| Total general | 9721 |

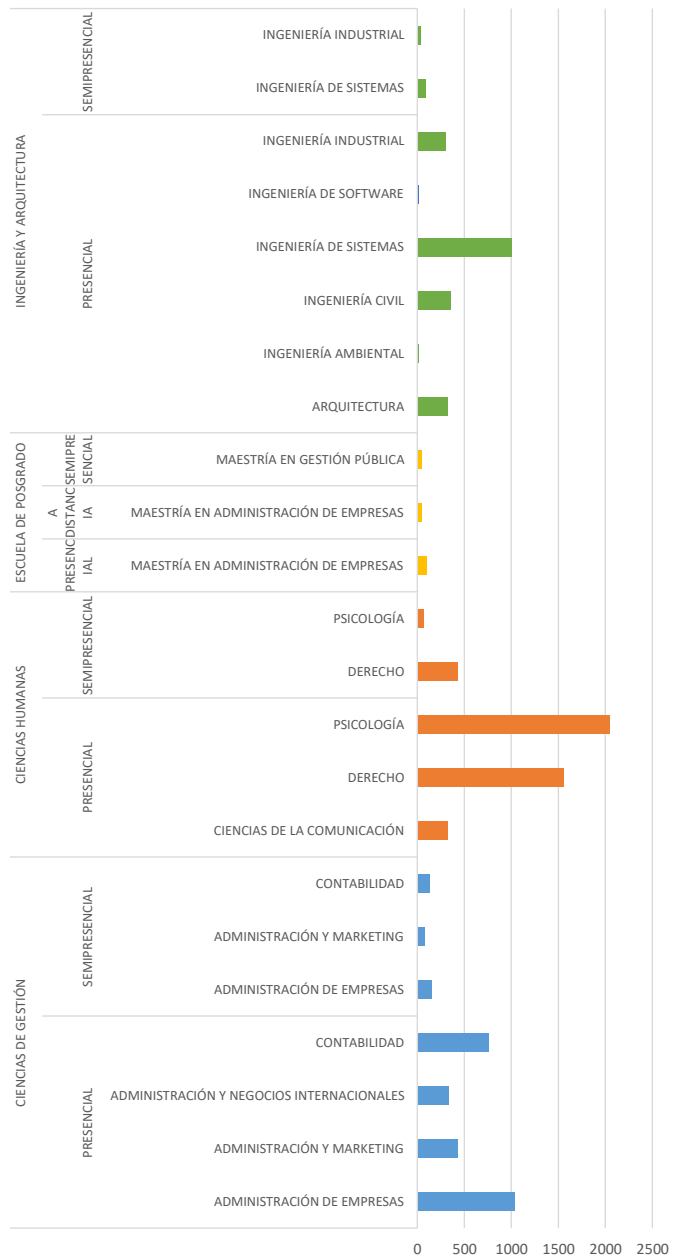

NÚMERO DE ESTUDIANTES MATRICULADOS POR FACULTAD Y PROGRAMA DE ESTUDIO

SEMESTRE 2022 - I

| FACULTAD | MATRICULADOS |
|---------------------------|--------------|
| CIENCIAS DE GESTIÓN | 3053 |
| CIENCIAS HUMANAS | 4600 |
| ESCUELA DE POSGRADO | 155 |
| INGENIERÍA Y ARQUITECTURA | 2080 |
| Total general | 9888 |

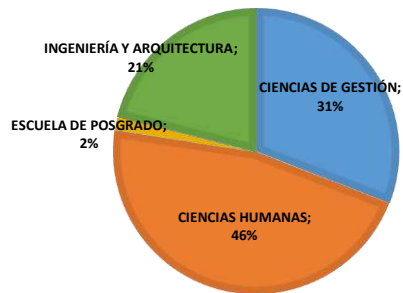

| FACULTAD | MATRICULADOS |
|---|--------------|
| CIENCIAS DE GESTIÓN | 3053 |
| ADMINISTRACIÓN DE EMPRESAS | 1275 |
| ADMINISTRACIÓN Y MARKETING | 498 |
| ADMINISTRACIÓN Y NEGOCIOS INTERNACIONALES | 331 |
| CONTABILIDAD | 949 |
| CIENCIAS HUMANAS | 4600 |
| CIENCIAS DE LA COMUNICACIÓN | 319 |
| DERECHO | 2133 |
| PSICOLOGÍA | 2148 |
| ESCUELA DE POSGRADO | 155 |
| MAESTRÍA EN ADMINISTRACIÓN DE EMPRESAS | 155 |
| INGENIERÍA Y ARQUITECTURA | 2080 |
| ARQUITECTURA | 312 |
| INGENIERÍA CIVIL | 348 |
| INGENIERÍA DE SISTEMAS | 1121 |
| INGENIERÍA INDUSTRIAL | 299 |
| Total general | 9888 |

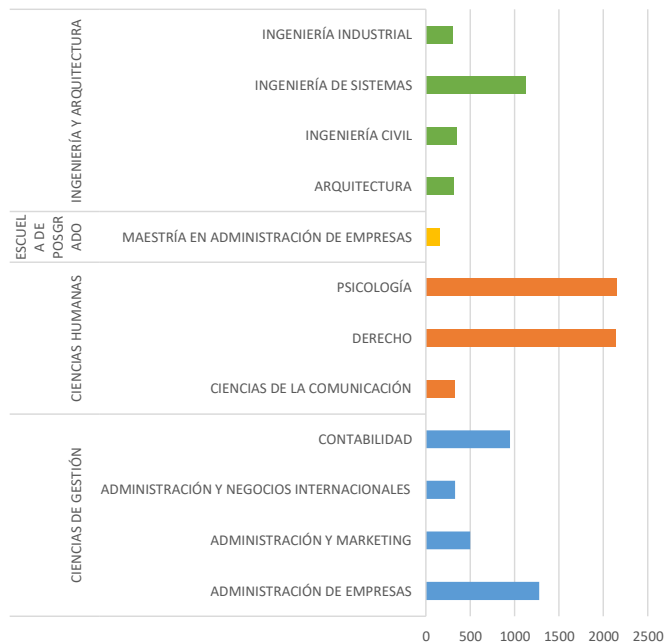

NÚMERO DE ESTUDIANTES MATRICULADOS POR FACULTAD Y PROGRAMA DE ESTUDIOS

SEMESTRE 2021 - II

| Facultad | Matriculados |
|---------------------------|--------------|
| CIENCIAS DE GESTIÓN | 2521 |
| CIENCIAS HUMANAS | 3733 |
| INGENIERÍA Y ARQUITECTURA | 1520 |
| ESCUELA DE POSGRADO | 136 |
| Total general | 7910 |

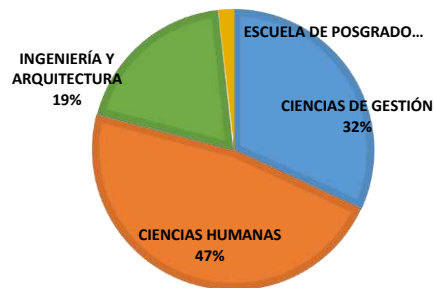

| Facultad | Matriculados |
|---|--------------|
| CIENCIAS DE GESTIÓN | |
| ADMINISTRACIÓN DE EMPRESAS | 1184 |
| ADMINISTRACIÓN Y MARKETING | 336 |
| ADMINISTRACIÓN Y NEGOCIOS INTERNACIONALES | 211 |
| CONTABILIDAD | 790 |
| CIENCIAS HUMANAS | |
| CIENCIAS DE LA COMUNICACIÓN | 210 |
| DERECHO | 1718 |
| PSICOLOGÍA | 1805 |
| INGENIERÍA Y ARQUITECTURA | |
| ARQUITECTURA | 210 |
| INGENIERÍA CIVIL | 226 |
| INGENIERÍA DE SISTEMAS | 882 |
| INGENIERÍA INDUSTRIAL | 202 |
| ESCUELA DE POSGRADO | |
| MAESTRÍA EN ADMINISTRACIÓN DE EMPRESAS | 136 |
| Total general | 7910 |

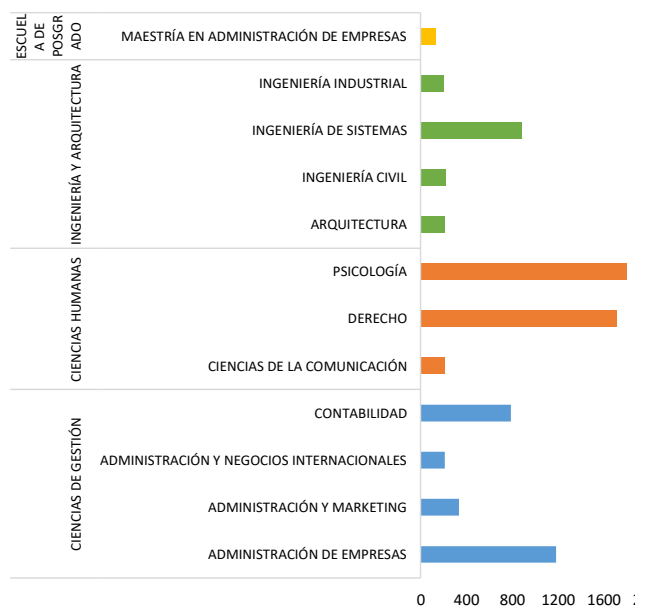

NÚMERO DE ESTUDIANTES MATRICULADOS POR FACULTAD Y PROGRAMA DE ESTUDIOS

SEMESTRE 2021-I

| FACULTAD | MATRICULADOS 2021-I |
|---------------------------|------------------------|
| CIENCIAS DE GESTIÓN | 2407 |
| CIENCIAS HUMANAS | 3589 |
| INGENIERÍA Y ARQUITECTURA | 1441 |
| POSGRADO | 66 |
| Total general | 7503 |

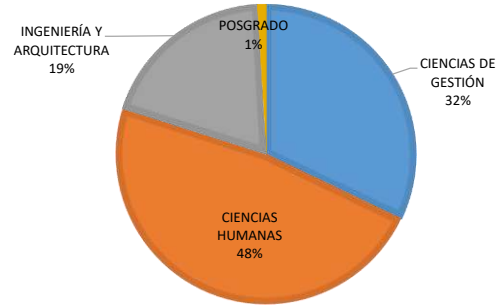

| FACULTAD | MATRICULADOS 2021-I |
|---|------------------------|
| CIENCIAS DE GESTIÓN | 2407 |
| ADMINISTRACIÓN DE EMPRESAS | 1157 |
| ADMINISTRACIÓN Y MARKETING | 312 |
| ADMINISTRACIÓN Y NEGOCIOS INTERNACIONAL | 199 |
| CONTABILIDAD | 739 |
| CIENCIAS HUMANAS | 3589 |
| CIENCIAS DE LA COMUNICACIÓN | 199 |
| DERECHO | 1581 |
| PSICOLOGÍA | 1809 |
| INGENIERÍA Y ARQUITECTURA | 1441 |
| ARQUITECTURA | 206 |
| INGENIERÍA CIVIL | 201 |
| INGENIERÍA DE SISTEMAS | 854 |
| INGENIERÍA INDUSTRIAL | 180 |
| POSGRADO | 66 |
| MAESTRÍA EN ADMINISTRACIÓN DE EMPRESAS | 66 |
| Total general | 7503 |

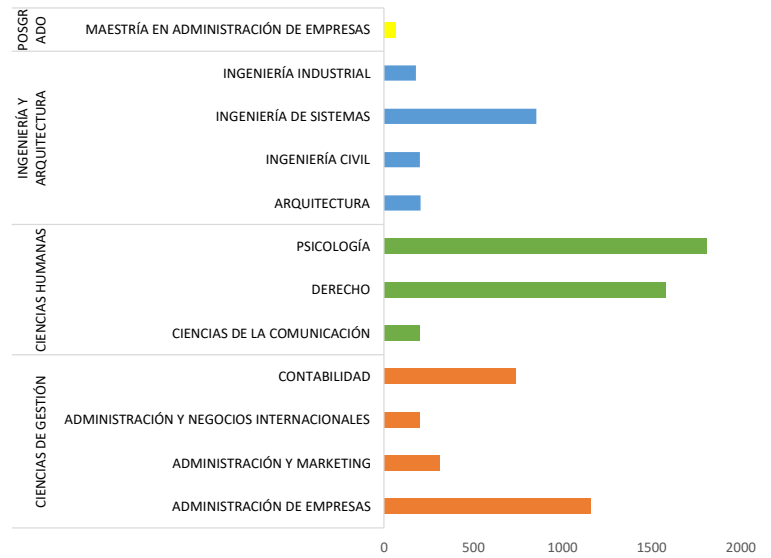

NÚMERO DE ESTUDIANTES MATRICULADOS POR FACULTAD Y PROGRAMA DE ESTUDIOS

SEMESTRE 2020 - II

| FACULTADES | MATRICULADOS 2020-II |
|---------------------------|-------------------------|
| CIENCIAS DE GESTIÓN | 1853 |
| CIENCIAS HUMANAS | 2785 |
| ESCUELA DE POSGRADO | 40 |
| INGENIERÍA Y ARQUITECTURA | 1001 |
| Total general | 5679 |

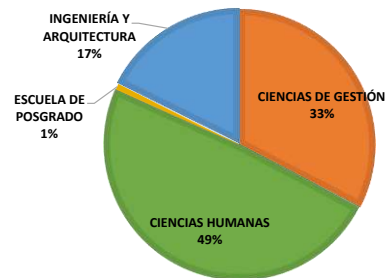

| FACULTADES | MATRICULADOS 2020-II |
|---|-------------------------|
| CIENCIAS DE GESTIÓN | 1853 |
| ADMINISTRACIÓN DE EMPRESAS | 943 |
| ADMINISTRACIÓN Y MARKETING | 194 |
| ADMINISTRACIÓN Y NEGOCIOS INTERNACIONALES | 128 |
| CONTABILIDAD | 588 |
| CIENCIAS HUMANAS | 2785 |
| CIENCIAS DE LA COMUNICACIÓN | 126 |
| DERECHO | 1188 |
| PSICOLOGÍA | 1471 |
| ESCUELA DE POSGRADO | 40 |
| MAESTRÍA EN ADMINISTRACIÓN DE EMPRESAS | 40 |
| INGENIERÍA Y ARQUITECTURA | 1001 |
| ARQUITECTURA | 118 |
| INGENIERÍA CIVIL | 140 |
| INGENIERÍA DE SISTEMAS | 627 |
| INGENIERÍA INDUSTRIAL | 116 |
| Total general | 5679 |

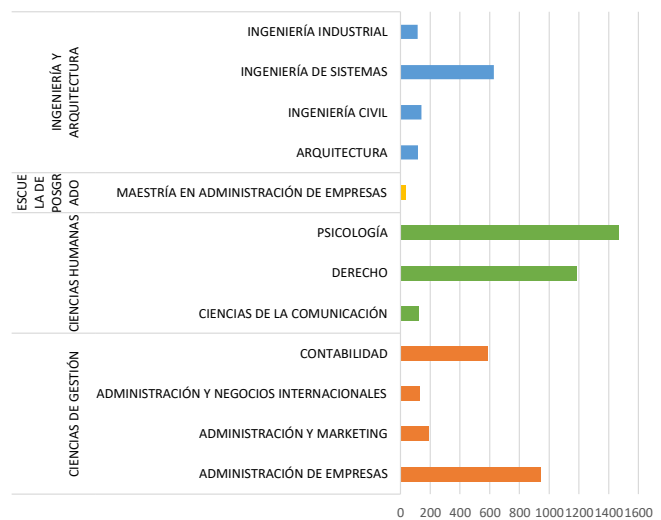

NÚMERO DE ESTUDIANTES MATRICULADOS POR FACULTAD Y PROGRAMA DE ESTUDIOS

SEMESTRE 2020 - I

| FACULTAD | MATRICULADOS 2020-I |
|---------------------------|---------------------|
| CIENCIAS DE GESTIÓN | 1831 |
| CIENCIAS HUMANAS | 2650 |
| ESCUELA DE POSGRADO | 22 |
| INGENIERÍA Y ARQUITECTURA | 1042 |
| Total general | 5545 |

MATRICULADOS 2020 - I

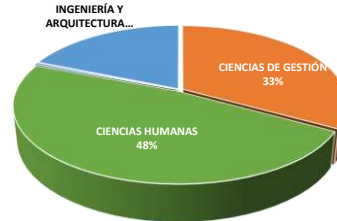

| FACULTAD | MATRICULADOS 2020-I |
|---|---------------------|
| CIENCIAS DE GESTIÓN | |
| ADMINISTRACIÓN DE EMPRESAS | 954 |
| ADMINISTRACIÓN Y MARKETING | 190 |
| ADMINISTRACIÓN Y NEGOCIOS INTERNACIONALES | 128 |
| CONTABILIDAD | 559 |
| CIENCIAS HUMANAS | |
| CIENCIAS DE LA COMUNICACIÓN | 181 |
| DERECHO | 1169 |
| PSICOLOGÍA | 1300 |
| ESCUELA DE POSGRADO | |
| MAESTRÍA EN ADMINISTRACIÓN DE EMPRESAS | 22 |
| INGENIERÍA Y ARQUITECTURA | |
| ARQUITECTURA | 146 |
| INGENIERÍA CIVIL | 136 |
| INGENIERÍA DE SISTEMAS | 666 |
| INGENIERÍA INDUSTRIAL | 94 |
| Total general | 5545 |

MATRICULADOS 2020-I

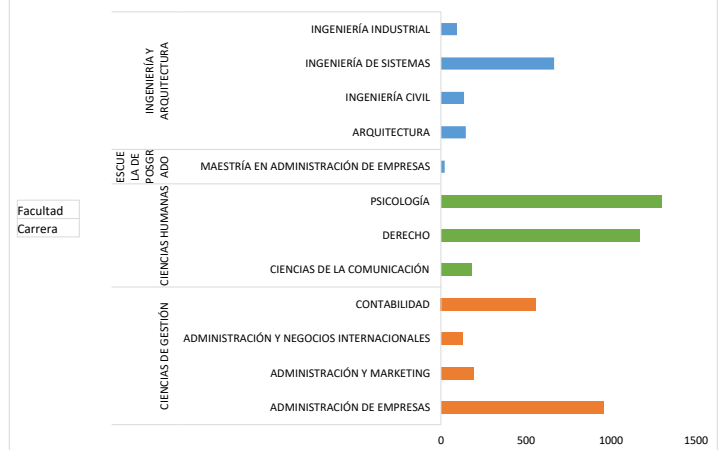

NÚMERO DE ESTUDIANTES MATRICULADOS POR FACULTAD Y PROGRAMA DE ESTUDIOS

SEMESTRE 2019-II

| FACULTAD | MATRICULADOS 2019-II |
|---------------------------|----------------------|
| CIENCIAS DE GESTIÓN | 2267 |
| CIENCIAS HUMANAS | 2703 |
| ESCUELA DE POSGRADO | 24 |
| INGENIERÍA Y ARQUITECTURA | 811 |
| Total general | 5805 |

MATRICULADOS 2019-II

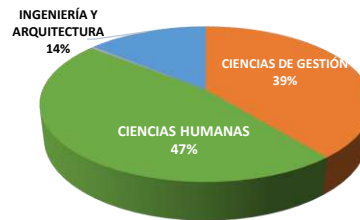

| FACULTAD | MATRICULADOS 2019-II |
|---|----------------------|
| CIENCIAS DE GESTIÓN | 2267 |
| ADMINISTRACIÓN DE EMPRESAS | 1267 |
| ADMINISTRACIÓN Y MARKETING | 188 |
| ADMINISTRACIÓN Y NEGOCIOS INTERNACIONALES | 97 |
| CONTABILIDAD | 715 |
| CIENCIAS HUMANAS | 2703 |
| DERECHO | 1133 |
| PSICOLOGÍA | 1570 |
| ESCUELA DE POSGRADO | 24 |
| MAESTRÍA EN ADMINISTRACIÓN DE EMPRESAS | 24 |
| INGENIERÍA Y ARQUITECTURA | 811 |
| INGENIERÍA DE SISTEMAS | 811 |
| Total general | 5805 |

MATRICULADOS 2019-II

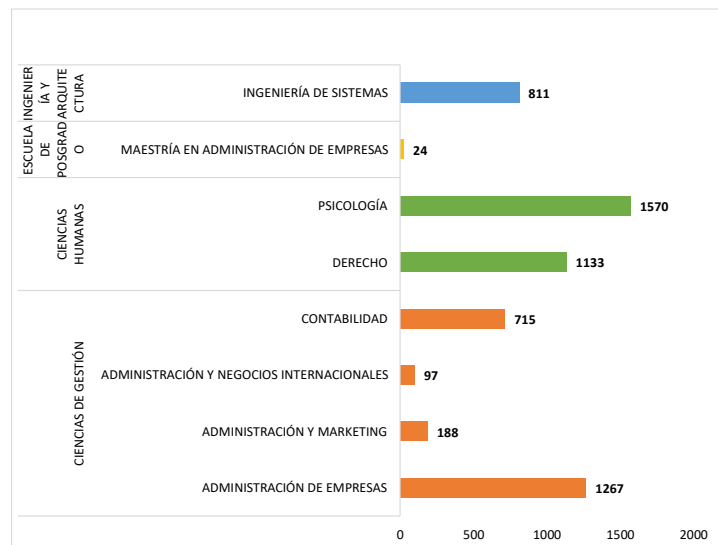

NÚMERO DE ESTUDIANTES MATRICULADOS POR FACULTAD Y PROGRAMA DE ESTUDIOS

SEMESTRE 2019-I

| FACULTAD | MATRICULADOS 2019-I |
|----------------------|---------------------|
| CIENCIAS DE GESTIÓN | 2336 |
| HUMANIDADES | 2571 |
| INGENIERÍA | 828 |
| ESCUELA DE POSGRADO | 30 |
| Total general | 5765 |

MATRICULADOS 2019-I

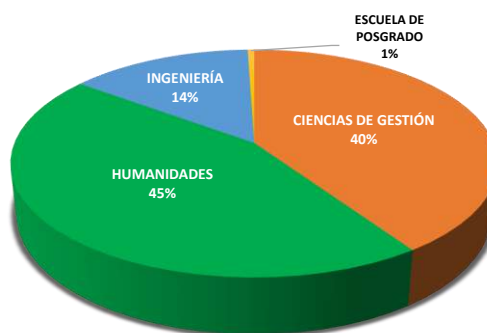

| FACULTAD | MATRICULADOS 2019-I |
|--|---------------------|
| CIENCIAS DE GESTIÓN | |
| ADMINISTRACIÓN DE EMPRESAS | 1292 |
| ADMINISTRACIÓN Y MARKETING | 188 |
| CONTABILIDAD | 744 |
| NEGOCIOS INTERNACIONALES | 112 |
| HUMANIDADES | |
| DERECHO | 1063 |
| PSICOLOGÍA | 1508 |
| INGENIERÍA | |
| INGENIERÍA DE SISTEMAS | 828 |
| ESCUELA DE POSGRADO | |
| MAESTRÍA EN ADMINISTRACIÓN DE EMPRESAS | 30 |
| Total general | 5765 |

MATRICULADOS 2019-I

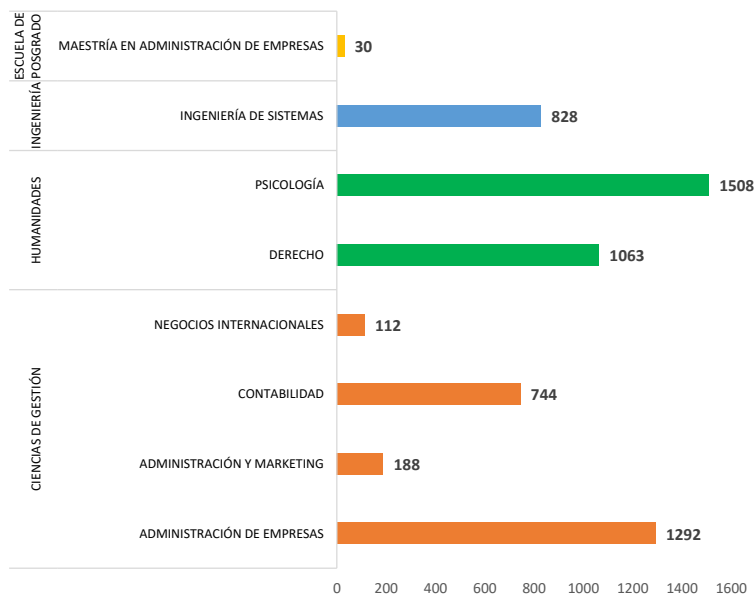

NÚMERO DE ESTUDIANTES MATRICULADOS POR FACULTAD Y PROGRAMAS DE ESTUDIO

SEMESTRE 2018-II

| FACULTAD | MATRICULADOS 2018-II |
|----------------------|----------------------|
| CIENCIAS DE GESTIÓN | 1828 |
| HUMANIDADES | 1920 |
| INGENIERÍA | 629 |
| Total general | 4377 |

MATRICULADOS 2018-II

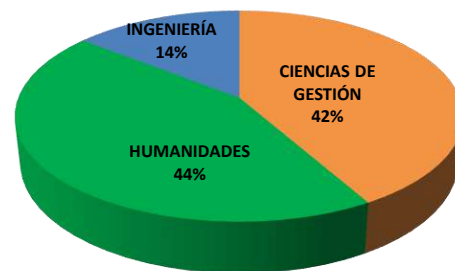

| FACULTAD | MATRICULADOS 2018-II |
|----------------------------|----------------------|
| CIENCIAS DE GESTIÓN | 1828 |
| ADMINISTRACIÓN DE EMPRESAS | 1129 |
| ADMINISTRACIÓN Y MARKETING | 9 |
| CONTABILIDAD | 683 |
| NEGOCIOS INTERNACIONALES | 7 |
| HUMANIDADES | 1920 |
| DERECHO | 784 |
| PSICOLOGÍA | 1136 |
| INGENIERÍA | 629 |
| INGENIERÍA DE SISTEMAS | 629 |
| Total general | 4377 |

MATRICULADOS 2018-II

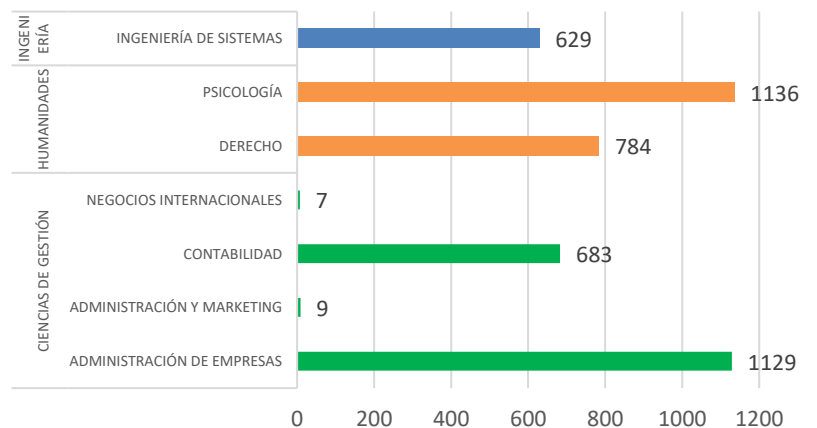

NÚMERO DE ESTUDIANTES MATRICULADOS POR FACULTAD Y PROGRAMA DE ESTUDIOS DE PREGRADO

SEMESTRE 2018-I

| Cuenta de cPerCodigo | MATRICULADOS 2018-I |
|----------------------|------------------------|
| HUMANIDADES | 1997 |
| CIENCIAS DE GESTIÓN | 1975 |
| INGENIERÍA | 748 |
| Total general | 4720 |

MATRICULADOS 2018-I



| | MATRICULADOS 2018-I |
|----------------------------|------------------------|
| CIENCIAS DE GESTIÓN | |
| ADMINISTRACIÓN | 1237 |
| CONTABILIDAD | 738 |
| HUMANIDADES | |
| PSICOLOGÍA | 1162 |
| DERECHO | 835 |
| INGENIERÍA | |
| INGENIERÍA DE SISTEMAS | 748 |
| Total general | 4720 |

MATRICULADOS 2018-I

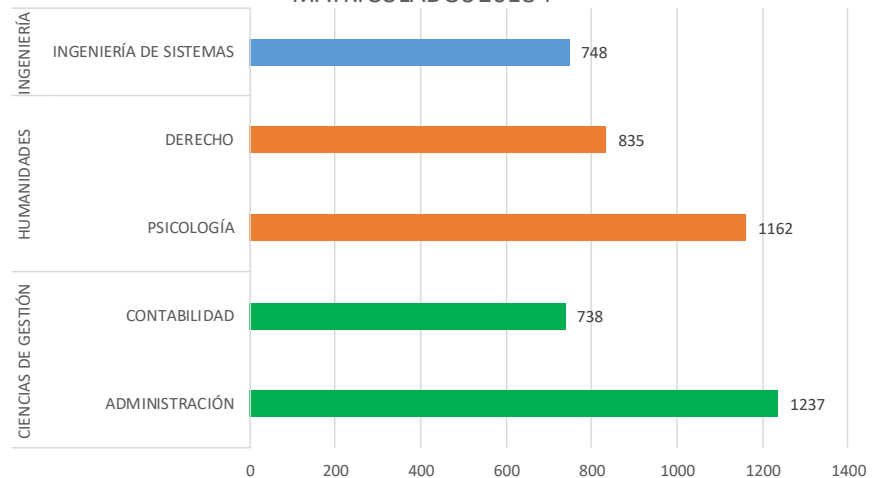

NÚMERO DE ESTUDIANTES MATRICULADOS POR FACULTAD Y PROGRAMA DE ESTUDIOS DE PREGRADO

SEMESTRE 2017-II

| | MATRICULADO S 2017-II |
|----------------------|--------------------------|
| CIENCIAS DE GESTIÓN | 2086 |
| HUMANIDADES | 1901 |
| INGENIERÍA | 831 |
| Total general | 4818 |

MATRICULADOS 2017-II

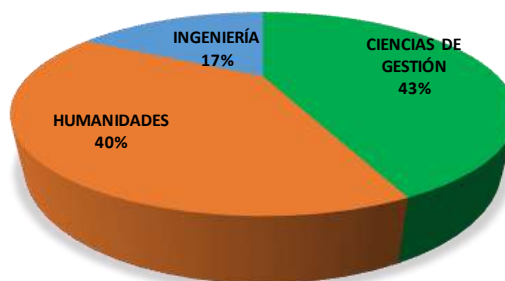

| | MATRICULADO S 2017-II |
|----------------------------------|--------------------------|
| CIENCIAS DE GESTIÓN | |
| ADMINISTRACIÓN | 1301 |
| CONTABILIDAD | 785 |
| HUMANIDADES | |
| PSICOLOGÍA | 1124 |
| DERECHO | 777 |
| INGENIERÍA Y ARQUITECTURA | |
| INGENIERÍA DE SISTEMAS | 831 |
| Total general | 4818 |

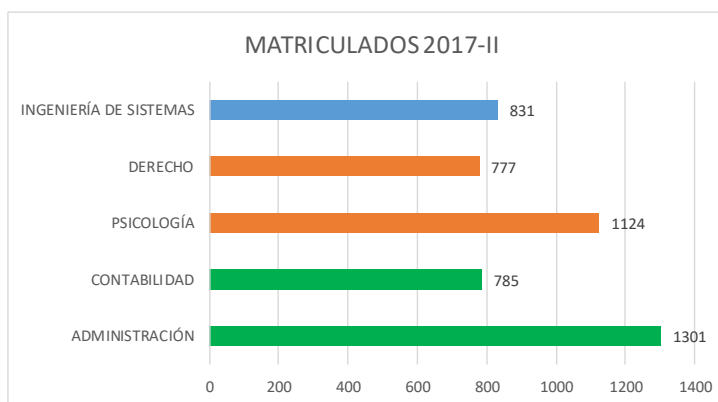

NÚMERO DE ESTUDIANTES MATRICULADOS POR FACULTAD Y PROGRAMA DE ESTUDIOS DE PREGRADO

SEMESTRE 2017-I

| | MATRICULADOS 2017-I |
|---------------------------|------------------------|
| CIENCIAS DE GESTIÓN | 2309 |
| HUMANIDADES | 2074 |
| INGENIERÍA Y ARQUITECTURA | 951 |
| Total general | 5334 |

MATRICULADOS 2017-I

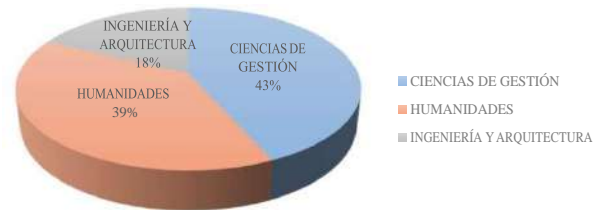

| Etiquetas de fila | MATRICULADOS 2017-I |
|---------------------------|------------------------|
| CIENCIAS DE GESTIÓN | |
| ADMINISTRACIÓN | 1483 |
| CONTABILIDAD | 826 |
| HUMANIDADES | |
| PSICOLOGÍA | 1200 |
| DERECHO | 874 |
| INGENIERÍA Y ARQUITECTURA | |
| INGENIERÍA DE SISTEMAS | 951 |
| Total general | 5334 |

MATRICULADOS 2017-I

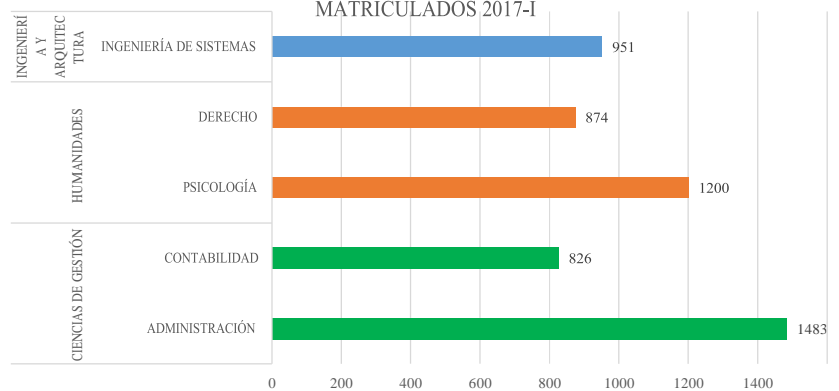

NÚMERO DE MATRICULADOS POR FACULTAD Y PROGRAMA DE ESTUDIOS

SEMESTRE 2016 - II

| FACULTAD | MATRICULADOS |
|---------------------|--------------|
| CIENCIAS DE GESTIÓN | 2443 |
| HUMANIDADES | 2099 |
| INGENIERÍA | 933 |
| TOTAL | 5475 |

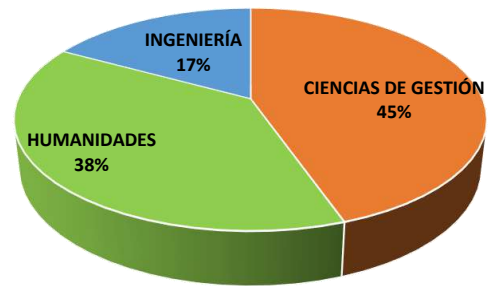

| FACULTAD | MATRICULADOS |
|----------------------------|--------------|
| CIENCIAS DE GESTIÓN | |
| ADMINISTRACIÓN DE EMPRESAS | 1541 |
| CONTABILIDAD | 902 |
| HUMANIDADES | |
| DERECHO | 840 |
| PSICOLOGÍA | 1259 |
| INGENIERÍA | |
| INGENIERÍA DE SISTEMAS | 933 |
| Total general | 5475 |

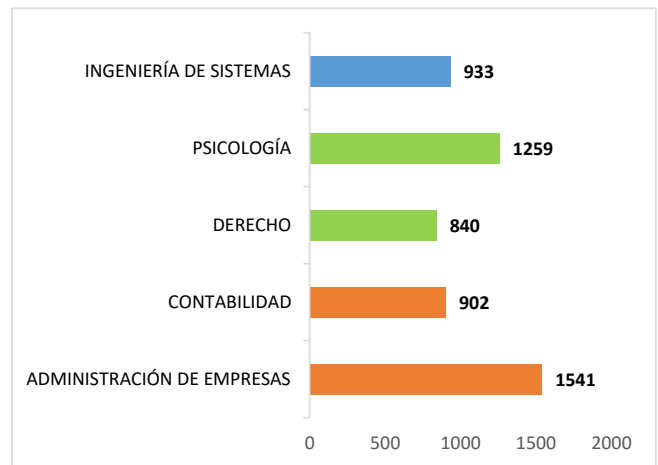

NÚMERO DE MATRICULADOS POR FACULTAD Y PROGRAMA DE ESTUDIOS

SEMESTRE 2016 - I

| FACULTAD | MATRICULADOS |
|---------------------|--------------|
| CIENCIAS DE GESTIÓN | 2567 |
| HUMANIDADES | 2138 |
| INGENIERÍA | 1016 |
| TOTAL | 5721 |

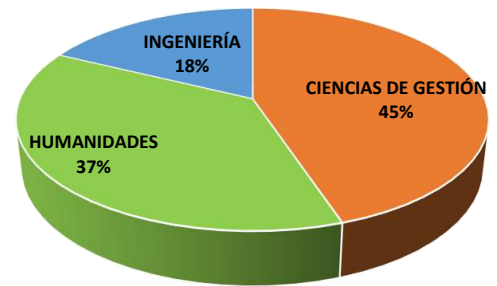

| FACULTAD | MATRICULADOS |
|----------------------------|--------------|
| CIENCIAS DE GESTIÓN | |
| ADMINISTRACIÓN DE EMPRESAS | 1641 |
| CONTABILIDAD | 926 |
| HUMANIDADES | |
| DERECHO | 854 |
| PSICOLOGÍA | 1284 |
| INGENIERÍA | |
| INGENIERÍA DE SISTEMAS | 1016 |
| Total general | 5721 |

5721

