

Maestría en Psicología Educativa

▶ **Modalidad a distancia**



“

NOS FORMAMOS PARA

EL ÉXITO

”

GRADO
ACADÉMICO

Maestro en Psicología Educativa

PRESENTACIÓN



Bienvenidos a la Autónoma

DR. ENRIQUE VÁSQUEZ HUAMÁN
Rector

Para atender a las diversas situaciones educativas y hacerle frente a las dificultades de aprendizaje, desarrollo emocional y/o social; nuestro país requiere de profesionales altamente especializados en Psicología, capaces de intervenir en el campo educativo. Por ello, la Escuela de Posgrado de la Universidad Autónoma del Perú asume un rol protagónico formando a los futuros líderes que contribuirán con enfoques teóricos, sólidos modelos educativos y experiencia de investigación en temas psicoeducativos, con el propósito de mejorar las condiciones para el aprendizaje en todas las edades, impulsando así el desarrollo del país.

¿POR QUÉ ESTUDIAR NUESTRA MAESTRÍA A DISTANCIA?



Conseguirás tu grado de maestro desde cualquier parte del país o del mundo



Aprenderás de manera autónoma y con acompañamiento de tu docente



Accederás a clases en vivo con tu docente (síncronas)



Interactuarás con una plataforma digital diseñada para tu aprendizaje



Accederás permanentemente a contenidos y materiales para una mejor organización de tu tiempo

PERFIL DEL ESTUDIANTE



Psicólogos



Educadores



Profesionales con interés
en la educación

CAMPO LABORAL

- Entidades educativas del sector público y privado desde el nivel preescolar hasta el nivel superior
- Hospitales, clínicas y centros especializados en problemas de aprendizaje
- Áreas de recursos humanos
- Asesor en psicología educativa en proyectos de desarrollo social y ONGs
- Consultor independiente en temas de psicología educativa
- Docencia Universitaria

METODOLOGÍA 2EXA



RECURSOS PARA CLASES SÍNCRONAS



NUESTROS BENEFICIOS



Aprobada por SUNEDU
Maestría respaldada por Sunedu



Plana docente de primer nivel
Con destacada experiencia profesional en el campo de la Psicología educativa y en enseñanza en entornos virtuales de aprendizaje



Horarios Flexibles
Frecuencia de clases síncronas semanales y asíncronas según tu disponibilidad



Certificación
Especialízate mientras obtienes tu grado de maestro y obtén una certificación



Financiamiento
Financia la maestría directamente con nosotros sin pagar intereses



Acompañamiento personalizado
Contarás con acompañamiento permanente para asegurar que alcances tus objetivos académicos y profesionales de manera efectiva



Seminario Internacional
Participarás de un seminario internacional al año para ampliar tus conocimientos en el área



Misión Académica Internacional
Tendrás la opción de realizar una visita académica en el extranjero



Clases Internacionales
Podrás interactuar en clases virtuales con docentes extranjeros



Conversatorios con especialistas
Se realizarán encuentros con destacados especialistas en el área para que aprendas de sus experiencias



Programa de Empleabilidad

Participarás en actividades y talleres que potenciarán tus competencias empleables



Talleres de Normas APA

Recibirás un taller para que estés actualizado en el uso de las normas APA



Curso Virtual de Nivelación en Estadística

Tendrás a tu disposición un curso virtual para que refuerces tus conocimientos en estadística



Curso Virtual de Habilidades para la Investigación

Tendrás a tu disposición un curso virtual que te brindará las herramientas básicas para desarrollar una investigación científica



Módulo virtual de nivelación en Estadística

El curso estará alojado de manera permanente en el aula virtual del estudiante

MISIÓN ACADÉMICA INTERNACIONAL* (OPCIONAL)



Colombia



Universidad de San Buenaventura



Colombia

Universidad Católica de Colombia

*La Universidad Autónoma del Perú se reserva el derecho de modificar las sedes de las misiones académicas y de cancelar viajes en caso de no alcanzar el número mínimo de inscriptos necesarios.

MALLA CURRICULAR

Duración: 15 meses

CICLO I

- Psicología del Desarrollo
- Modelos Teóricos del Aprendizaje
- Diagnóstico e Intervención en Contextos Educativos
- Metodología de la Investigación en Psicología I
- Neuroanatomía de las Emociones y la Educación Emocional

CICLO II

- Psicopatología Evolutiva de la Infancia y Adolescencia
- Neuropsicología y Procesos Cognitivos
- Métodos e Instrumentos de Evaluación Psicoeducativa
- Diseño e Implementación de Programas Psicoeducativos
- Metodología de la Investigación en Psicología I

CICLO III

- Intervención y Consejería Tele Psicológica
- Seminario Taller de Tesis
- Coaching Profesional y Habilidades Sociales

CERTIFICACIONES PROGRESIVAS

🚩 Certificación en Intervención Psicopedagógica - Ciclo II

Nota:

- La Universidad Autónoma del Perú, se reserva la atribución de realizar cambios que mejoren esta malla curricular en función de los avances tecnológicos, tendencias del sector y mercado laboral.

- Para la obtención del grado de maestro de acuerdo a la Ley Universitaria, deberá acreditar el dominio del idioma extranjero o lengua nativa. De no contar con el dominio del idioma, podrá desarrollar la experiencia académica del idioma extranjero en el Centro de Idiomas de la misma universidad o en instituciones externas; este último podrá ser validado a través de un proceso de convalidación (examen de capacidad o presentación del certificado).

- La Universidad Autónoma se reserva el derecho de modificaciones en plana docente y cierre de aulas por no cumplir con el mínimo de estudiantes matriculados requeridos por la institución.

SUMILLAS

CICLO I

PSICOLOGÍA DEL DESARROLLO

Aprenderás a identificar y comparar las corrientes psicológicas que explican las características evolutivas a nivel bio-psico-social de los seres humanos como parte del ciclo vital.

MODELOS TEÓRICOS DEL APRENDIZAJE

Comprenderás las teorías contemporáneas del aprendizaje humano y sus aplicaciones, permitiendo analizar, diseñar, implementar, evaluar e innovar procesos de mediación pedagógica y enseñanza que favorezcan de manera pertinente y eficaz el aprendizaje en diferentes contextos psicoeducativos.

DIAGNÓSTICO E INTERVENCIÓN EN CONTEXTOS EDUCATIVOS

Conocerás los fundamentos teóricos y modelos de evaluación y diagnóstico de niveles del desarrollo de habilidades básicas para el aprendizaje en los diferentes niveles educativos, aprendiendo estrategias, técnicas y métodos de intervención primaria para potenciar las diferentes áreas de desarrollo del estudiante en contextos de diversidad.

METODOLOGÍA DE LA INVESTIGACIÓN EN PSICOLOGÍA I

Aprenderás los aspectos y criterios metodológicos para el desarrollo de un trabajo de investigación.

NEUROANATOMÍA DE LAS EMOCIONES Y LA EDUCACIÓN EMOCIONAL

Analizarás las bases neurales funcionales que determinan el procesamiento de los eventos emocionales y de la consolidación de los aprendizajes.

CICLO II

PSICOPATOLOGÍA EVOLUTIVA DE LA INFANCIA Y ADOLESCENCIA

Comprenderás los trastornos psicológicos de la infancia y adolescencia bajo el marco teórico de la psicopatología del desarrollo.

NEUROPSICOLOGÍA Y PROCESOS COGNITIVOS

Aprenderás los modelos etiológicos y su aplicación en la intervención de trastornos neuropsicológicos que afectan los procesos cognitivos que intervienen en el aprendizaje.

MÉTODOS E INSTRUMENTOS DE EVALUACIÓN PSICOEDUCATIVA

Examinarás los fundamentos conceptuales y metodológicos de los instrumentos de evaluación psicoeducativa para valorar sus criterios de validez y confiabilidad acorde con los criterios metodológicos científicos.

DISEÑO E IMPLEMENTACIÓN DE PROGRAMAS PSICOEDUCATIVOS

Aplicarás la metodología del diseño e implementación de programas de intervención en el ámbito educativo considerando el enfoque preventivo y promocional.

METODOLOGÍA DE LA INVESTIGACIÓN EN PSICOLOGÍA I

Desarrollarás los aspectos básicos y específicos para diseñar un trabajo de investigación con rigor científico.



CICLO III

INTERVENCIÓN Y CONSEJERÍA TELE PSICOLÓGICA

Aprenderás diversas estrategias y técnicas de intervención y consejería tele psicológicas a nivel individual y grupal, empleando tecnologías de la información y de la telecomunicación en las prácticas de evaluación e intervención en contextos educativos en un escenario post pandemia.

SEMINARIO TALLER DE TESIS

Aplicarás el método científico y los métodos propios de la especialidad y la normatividad internacional de redacción científica en el desarrollo de la tesis.

COACHING PROFESIONAL Y HABILIDADES SOCIALES

Aplicarás herramientas y prácticas del coaching, para desarrollar y potenciar las habilidades sociales que te permitan conducir eficazmente equipos y organizaciones para afrontar situaciones complejas con eficacia.

PLANA DOCENTE

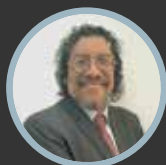

**DAVID ARANAGA
ZAVALETA**

Magíster en Psicología Cognitiva por la Universidad de Buenos Aires. Magíster en Dirección y Gestión de Recursos Humanos en Universidades de prestigio y Psicoterapeuta certificado en Psicología Sistémica de ACCODC. Sexólogo certificado. Psicoterapeuta Cognitivo Conductual certificado por el Instituto Albert Ellis y cuenta formación en Suicidiología. Docente universitario en distintas universidades privadas, y capacitador en cursos de especialización sobre Consultoría Educativa y Psicología tendencias. Se desempeña como Director del Centro de Reingeniería Emocional.

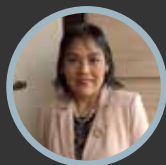

**CLAUDIA
CORTEZ**

Posdoctorado en filosofía y en didáctica de la investigación por la Universidad Experimental de UVEG. Maestra en Docencia Universitaria e Investigación Científica por la Universidad Peruana Cayetano Heredia. Capacitadora de AMED, Coaching y Liderazgo y Asesora de directores de Escuelas de Psicología, Ciencias Económicas y Negocios Internacionales, y capacita a diversas universidades implementado proyectos y programas educativos; diseño de estrategias para la enseñanza y aprendizaje. Miembro de la red Interamericana de investigadores de América Latina. Año 2021, y del parlamento de mundial de educación 2020. Actualmente dedicada la publicación de artículos científicos y libros Scielo y Scopus.

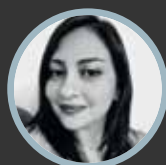

**MARY SALAZAR
CALDERÓN**

Doctorado en Ciencias de la Educación y Maestría en Docencia Universitaria y de Gestión Educativa. Psicóloga de la Universidad Nacional Mayor de San Marcos. Amplio conocimiento en evaluación, diagnóstico y consejería. Tiene experiencia como docente en la Universidad Nacional Mayor de San Marcos y otras de renombre en pregrado y posgrado.

PLANA DOCENTE



**ÁLVARO
PAREDES
RIVERS**

Maestro en Terapias Contextuales por la Universidad de Almería, España. Con estudios de Maestría en Salud Mental por la Universidad Cayetano Heredia. Psicólogo de profesión por la Universidad Nacional Mayor de San Marcos. Profesional en Terapias Contextuales, Terapia en Traumas, Evaluación de la Conducta Suicida, así como en Tratamiento del Estrés Postraumático y Trastornos Relacionados a la Psicología Contextual por EMDR Institute (USA) y por EMDR Iberoamérica. Docente altamente calificado en los niveles de pregrado y posgrado en universidades de prestigio a nivel nacional.



**LUIS BENITES
MORALES**

Doctor en Psicología por la Universidad de San Martín de Porres – USMP. Maestro en Dirección y Gestión de la Calidad por la Universidad de San Martín de Porres – USMP. Licenciado en Psicología por la Universidad Nacional Mayor de San Marcos y cuenta con vasta experiencia en docencia universitaria en pregrado y posgrado en universidades de prestigio. Director de la Escuela de Psicología en la Universidad de San Martín de Porres - USMP. Director del Departamento Académico de Psicología en la Universidad de San Martín de Porres - USMP. Cuenta con artículos y libros publicados, desenvolviéndose como docente investigador y asesor de proyecto de investigación y tesis en posgrado.

PLANA DOCENTE NACIONAL*



**VELIA VERA
CALMET**

Doctora, Maestra y Psicóloga en instituciones de prestigio y alto nivel, es docente Renacyt Nivel V con 20 años de experiencia en el ejercicio profesional. Docencia Universitaria e Investigadora en asesoría y desarrollo de tesis, consultoría psicológica en niños, adolescente y familia, capacitaciones y desarrollo académico y profesional, trabajo y Guía a padres de familia, Educadora en Disciplina positiva de la Familia, educadora en Disciplina positiva de la Infancia y Adolescencia. Destacada labor como docente y autora del Libro Publicado “Diccionario básico de neurociencias” y capacitadora en el grupo Santillana. Así como miembro del Tribunal del Honor del Colegio de Psicólogos de la Región la Libertad, hasta la actualidad



**RONALD LEON
SANTOS**

Estudios de Posgrado en Psicología Educativa y Psicólogo Licenciado por la Universidad Nacional Mayor de San Marcos. Especialista en Evaluación Psicológica y Psicometría por la Universidad Cayetano Heredia. Experiencia en Intervención Psicológica en distintas Instituciones Educativas de educación básica y universitaria. Director del Instituto de Investigaciones en Psicología Pedro Ortiz Cabanillas. Especialista en Intervención Clínico – Neurocientífico en formación de los Sistemas Funcionales de Alexander Luria y de la Sociobiología de Pedro Ortiz Cabanillas.

INFORMACIÓN

Inicio de clases: 04 de abril del 2025

Horario: frecuencia semanal

Viernes de 7:00 p. m. a 8:30 p. m. y Sábados de 4:00 p. m. a 8:45 p. m.

INVERSIÓN

~~Inscripción regular: S/ 150~~

Costo de inscripción

S/ 50



Inversión	Matrícula	N.º Matrículas	Cuotas	N.º Cuotas
Tarifa Preferencial (escala A)	S/ 350	3	S/ 850	18
Tarifa Promocional (escala B)	S/ 350	3	S/ 600	18

Informes

Cel. 934 836 484

E-mail: posgrado@autonoma.pe

Panamericana Sur Km. 16.3, Villa el Salvador

Síguenos en:   

www.autonoma.pe



Autónoma
Universidad Autónoma del Perú

Pasión por tu futuro

Informes

Celular: 934 836 484

E-mail: postgrado@autonoma.pe

Panamericana Sur Km. 16.3, Villa El Salvador

Síguenos en:   

www.autonoma.pe