

CPT

CARRERAS PARA
PERSONAS QUE
TRABAJAN



Autónoma
Universidad Autónoma del Perú

SEMIPRESENCIAL



Administración de Empresas

Creces tú, crecen
tus exportaciones

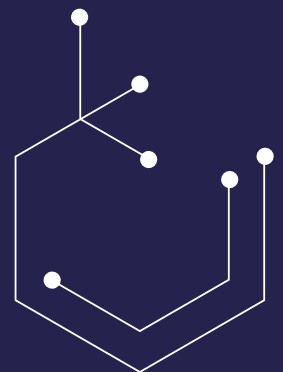



PONTE A TRABAJAR POR ESE SUEÑO PROFESIONAL

Conviértete en un profesional capaz

de dirigir y liderar organizaciones, formula e implementa estrategia de negocios en un contexto global con responsabilidad social empresarial.

Desempeñate como:



Empresas importadoras
y exportadoras



Servicio Logístico
Internacional



Empresas Nacionales
e Internacionales



Empresas del
Estado

Prepárate a:

- Ejecutar actividades de logística internacional, atendiendo requerimientos de distribución física y cumpliendo normas técnicas internacionales.
- Detectar nuevos mercados a nivel internacional, mediante la aplicación de instrumentos de investigación de mercados y los conceptos del marketing global con el fin de aportar valor a la organización.
- Elaborar estrategias de importación y exportación de la organización, a través de la normativa de aduanas y los acuerdos multinacionales del comercio internacional a fin de obtener las ventajas económicas y financieras que ofrecen los mercados globales.
- Estructurar proyectos de índole internacional, aplicando herramientas de gestión, financieras, económicas y contables, buscando contribuir al desarrollo del país y de la sociedad global.

Beneficios



Universidad
licenciada
por **SUNEDU**



Plataforma Virtual
creada a tu
medida



Certificaciones
progresivas



Centro de
investigación
e innovación



Networking
académico
internacional



Networking
laboral



Horarios
Flexibles

MALLA CURRICULAR

CICLO 01 >

- Pensamiento Digital
- Desarrollo Socioemocional
- Procesos de la Comunicación I
- Introducción a los Negocios Internacionales
- Fundamentos de Administración

CICLO 02 >

- Gestión Matemática de la Información
- Procesos de la Comunicación II
- Economía
- Fundamentos de Contabilidad
- Globalización: Impacto Cultural y Económico

CICLO 03 >

- Gestión Estadística de la Información I
- Ciudadanía Digital
- Matemática para la Gestión de Negocios
- Contabilidad Gerencial
- Startup y Modelos de Negocios
- Programas para el Desarrollo Profesional I (Habilidades Digitales)

CICLO 04 >

- Gestión Estadística de la Información II
- Derecho Empresarial
- Marketing Internacional
- Comportamiento Organizacional
- Comercio Internacional
- Inglés I

CICLO 05 >

- Pensamiento Crítico
- E-Commerce y Negocios Digitales
- Administración de Operaciones
- Inteligencia Comercial Internacional
- Gestión de Aduanas
- Programas para el Desarrollo Profesional II (Curso a elección)

CICLO 06 >

- Desarrollo Sustentable y Sostenible
- Gestión de la Calidad
- Logística Internacional
- Nomenclatura Arancelaria y Valoración Aduanera
- Biocomercio
- Inglés II

CICLO 07 >

- Transporte y Carga Internacional
- Finanzas Internacionales
- Derecho del Comercio Internacional
- Integración Económica y Tratados Internacionales
- Metodología de Investigación Científica
- Programas para el Desarrollo Profesional III (Curso a elección)

CICLO 08 >

- Trabajo de Investigación
- Casos Empresariales Internacionales
- Costos, Precios y Cotizaciones Internacionales
- Metodologías Ágiles para la Gestión Empresarial
- Dirección Estratégica Internacional

CICLO 09 >

- Proyecto de Tesis
- Prácticas Pre Profesionales
- Liderazgo y Gestión de Personas
- International Negotiation
- Electivo I

CICLO 10 >

- Desarrollo de Tesis
- International Business Plan
- English Conversation Workshop
- Seminario Ferias y Misiones Comerciales
- Electivo II

Nota:

- La Universidad Autónoma del Perú, se reserva la atribución de realizar cambios que mejoren esta malla curricular en función de los avances tecnológicos, tendencias del sector y mercado laboral.
- Como parte de su formación profesional, los estudiantes deberán acreditar cursos de Idiomas y Programas para el Desarrollo Profesional (habilidades digitales y cursos a elección) en los ciclos correspondientes de acuerdo a su malla curricular y cursos extraacadémicos.
- La Universidad Autónoma se reserva el derecho de modificaciones en plana docente y cierre de aulas por no cumplir con el mínimo de estudiantes matriculados requeridos por la institución.

Formación Académica

- Formación Humanística y Profesional
- Investigación
- Marketing internacional
- Logística Internacional
- Comercio Internacional
- Negociación Internacional
- Gestión Global
- Enfoque Emprendedor
- Extraacadémicos

¿Deseas conocer más sobre la carrera?
Ingresa aquí



Certificaciones Progresivas:

 **Asistente de Comercio Exterior**
▶ Al terminar el Ciclo V

 **Analista en Gestión de Negocios Globales**
▶ Al terminar el Ciclo VIII

GRADO

Bachiller en Administración
y Negocios Internacionales

TÍTULO

Licenciado en Administración
y Negocios Internacionales

Horario Presencial

Tú eliges el horario

Ciclo I



Viernes
de 7:00 p.m. a 10:00 p.m.
Sábado
de 2:00 p.m. a 7:00 p.m.

Ciclo II al X



Miércoles, Jueves o Viernes
de 7:00 p.m. a 10:00 p.m.
Sábado
de 2:00 p.m. a 7:00 p.m.

*La universidad se reserva el derecho de modificar el horario de estudios en cada ciclo

Requisitos:

Copia simple
del DNI



Certificado original
del 1ero al 5to de sec.



Pago de derecho
de inscripción





Autónoma
Universidad Autónoma del Perú

Informes

Cel. 919 446 145

E-mail: informescpt@autonoma.pe

Panamericana Sur Km. 16.3, Villa el Salvador

Síguenos en:   

www.autonoma.pe